



Αρ.Πρωτ.Κτημ.: 32842 ΕΞΕ 2025  
Ημ/νία: 11/03/2025

**ΕΛΛΗΝΙΚΗ ΔΗΜΟΚΡΑΤΙΑ  
ΥΠΟΥΡΓΕΙΟ ΕΘΝΙΚΗΣ ΟΙΚΟΝΟΜΙΑΣ ΚΑΙ ΟΙΚΟΝΟΜΙΚΩΝ**

**ΓΕΝΙΚΗ ΓΡΑΜΜΑΤΕΙΑ ΔΗΜΟΣΙΑΣ ΠΕΡΙΟΥΣΙΑΣ  
ΓΕΝΙΚΗ ΔΙΕΥΘΥΝΣΗ ΔΗΜΟΣΙΑΣ ΠΕΡΙΟΥΣΙΑΣ ΚΑΙ  
ΚΟΙΝΩΦΕΛΩΝ ΠΕΡΙΟΥΣΙΩΝ**

**Κτηματική Υπηρεσία ΔΩΔΕΚΑΝΗΣΩΝ Α΄**

**Ταχ. Δ/νση: ΕΘΝΑΡΧΟΥ ΜΑΚΑΡΙΟΥ 12 – 85 100 - ΡΟΔΟΣ**

**Ηλεκτρ. ταχ.: ky-dodekanison@gspp.gr**

**Τηλ.: 22413 – 64100 / 122 / 118**

**ΔΙΑΚΗΡΥΞΗ ΔΗΜΟΠΡΑΣΙΑΣ  
ΤΟΥ ΠΡΟΪΣΤΑΜΕΝΟΥ  
ΤΗΣ ΚΤΗΜΑΤΙΚΗΣ ΥΠΗΡΕΣΙΑΣ  
ΔΩΔΕΚΑΝΗΣΩΝ Α΄  
ΓΙΑ ΠΡΟΣΚΛΗΣΗ ΕΚΔΗΛΩΣΗΣ ΕΝΔΙΑΦΕΡΟΝΤΟΣ**

**ΜΕ ΘΕΜΑ ΤΗΝ ΠΑΡΑΧΩΡΗΣΗ ΤΟΥ ΔΙΚΑΙΩΜΑΤΟΣ ΑΠΛΗΣ ΧΡΗΣΗΣ ΑΙΓΙΑΛΟΥ & ΚΟΙΝΟΧΡΗΣΤΗΣ  
ΠΑΡΑΛΙΑΣ ΜΕ ΗΛΕΚΤΡΟΝΙΚΗ ΔΗΜΟΠΡΑΣΙΑ**

**ΣΕ ΘΕΣΕΙΣ ΤΩΝ ΔΗΜΩΝ ΡΟΔΟΥ, ΚΑΡΠΑΘΟΥ, ΚΑΛΥΜΝΟΥ, ΚΩ  
των ΠΕ ΡΟΔΟΥ, ΚΑΡΠΑΘΟΥ, ΚΑΛΥΜΝΟΥ, ΚΩ**

Έχοντας υπόψη:

1. Τις διατάξεις του άρθρου 10 του ν. 5092/2024 (Α΄ 33) «Όροι αξιοποίησης της δημόσιας περιουσίας στις παραθαλάσσιες περιοχές και άλλες διατάξεις», όπως ισχύει.
2. Τις διατάξεις της υπ΄ αριθμ. 57878ΕΞ2024/22-04-2024 (ΦΕΚ 2419/Β/2024) κοινής απόφασης των Υπουργών Εθνικής Οικονομίας και Οικονομικών & Περιβάλλοντος και Ενέργειας.
3. Τις διατάξεις της υπ΄ αριθμ. 58972ΕΞ2024/23-04-2024 (ΦΕΚ 2425/Β/23-04-2024) απόφασης των Υπουργών Εθνικής Οικονομίας και Οικονομικών & Ψηφιακής Διακυβέρνησης, όπως ισχύει.
4. Την υπ΄ αριθμ. 6426ΕΞ2025/15-01-2025 (ΑΔΑ: 637ΓΗ-1ΒΘ) απόφαση του αρμοδίου οργάνου του Υπουργείου Εθνικής Οικονομίας και Οικονομικών, του άρθρου 9 παρ. 1 του Ν.

5092/2024, σύμφωνα με την οποία ορίζονται τα τμήματα αιγιαλού και παραλίας που επιτρέπεται να παραχωρηθούν για απλή χρήση κατόπιν πλειοδοτικής δημοπρασίας.

5. Τις διατάξεις του π.δ. Π.Δ. 142/2017 “Οργανισμός του Υπουργείου Οικονομικών” (181 Α’).
6. Τα στοιχεία του φακέλου της ηλεκτρονικής δημοπρασίας έτους 2025.

**Διακηρύσσει ότι :**

Στις ημερομηνίες και ώρες που αναφέρονται στους παρακάτω πίνακες, θα διεξαχθεί δημόσιος πλειοδοτικός ηλεκτρονικός διαγωνισμός για την παραχώρηση του δικαιώματος απλής χρήσης αιγιαλού και κοινόχρηστης παραλίας, σε θέσεις των Π.Ε. **ΡΟΔΟΥ, ΚΑΡΠΑΘΟΥ, ΚΑΛΥΜΝΟΥ, ΚΩ** (Δήμοι **ΡΟΔΟΥ, ΚΑΡΠΑΘΟΥ, ΚΑΛΥΜΝΟΥ, ΚΩ**), όπως αυτές περιγράφονται αναλυτικά ανά Δήμο στην ενότητα Α, και ειδικότερα:

Ημερομηνία – Ώρα εκκίνησης και λήξης δημοπρασίας	Δήμος	Κωδικός θέσης ηλεκτρονικής δημοπρασίας	Θέση - Τοπωνυμίο	Δραστηριότητα
31/03/2025 – (10:30-11:00)	ΡΟΔΟΥ	ΔΩΔΕ_ΡΟΔ_03	ΗΔ_ΔΩΔ24_25(X1)	ΑΦΑΝΤΟΥ ΧΕΛΙΔΟΝΙΑ - ΣΕΤ ΟΜΠΡΕΛΩΝ ΚΑΘΙΣΜΑΤΩΝ
31/03/2025 – (10:30-11:00)	ΡΟΔΟΥ	ΔΩΔΕ_ΡΟΔ_04	ΗΔ_ΔΩΔ24_27(SCR)	ΛΟΥΤΑΝΗΣ SAINT CHRISTOFER - ΣΕΤ ΟΜΠΡΕΛΩΝ ΚΑΘΙΣΜΑΤΩΝ
31/03/2025 – (10:30-11:00)	ΡΟΔΟΥ	ΔΩΔΕ_ΡΟΔ_07	ΗΔ_ΔΩΔ24_32(KOL1)	ΚΟΛΥΜΠΙΑ ΛΙΜΑΝΑΚΙ 1 - ΣΕΤ ΟΜΠΡΕΛΩΝ ΚΑΘΙΣΜΑΤΩΝ
31/03/2025 – (10:30-11:00)	ΡΟΔΟΥ	ΔΩΔΕ_ΡΟΔ_09	ΗΔ_ΔΩΔ24_53(KTR2)	ΚΙΟΤΑΡΙ 2 ΣΕΤ ΟΜΠΡΕΛΩΝ ΚΑΘΙΣΜΑΤΩΝ
31/03/2025 – (10:30-11:00)	ΡΟΔΟΥ	ΔΩΔΕ_ΡΟΔ_11	5036	ΦΑΛΗΡΑΚΙ ΜΕΤΑΞΥ ΚΑΛΥΨΩ & ΠΗΓΑΣΟΣ ΞΕΝ. ΞΕΝ. ΘΑΛΑΣΣΙΑ ΜΕΣΑ ΑΝΑΨΥΧΗΣ
31/03/2025 – (10:30-11:00)	ΡΟΔΟΥ	ΔΩΔΕ_ΡΟΔ_12	4053	ΠΑΡΑΛΙΑ ΦΕΡΕΝΙΚΗΣ ΣΕΤ ΟΜΠΡΕΛΩΝ ΚΑΘΙΣΜΑΤΩΝ
31/03/2025 – (10:30-11:00)	ΡΟΔΟΥ	ΔΩΔΕ_ΡΟΔ_14	6001	ΠΑΡΑΛΙΑ ΦΑΝΩΝ ΣΕΤ ΟΜΠΡΕΛΩΝ ΚΑΘΙΣΜΑΤΩΝ
31/03/2025 –	ΡΟΔΟΥ	ΔΩΔΕ_ΡΟΔ_15	9016	ΚΡΕΜΑΣΤΗ ΘΑΛΑΣΣΙΑ ΜΕΣΑ

(10:30-11:00)					ΑΝΑΨΥΧΗΣ
31/03/2025 – (10:30-11:00)	ΡΟΔΟΥ	ΔΩΔΕ_ΡΟΔ_18	3052	ΠΑΡΑΛΙΕΣ ΚΟΛΥΜΠΙΩΝ ΛΟΥΤΑΝΗΣ	ΣΕΤ ΟΜΠΡΕΛΩΝ ΚΑΘΙΣΜΑΤΩΝ
31/03/2025 – (10:30-11:00)	ΡΟΔΟΥ	ΔΩΔΕ_ΡΟΔ_19	3035	ΑΦΑΝΤΟΥ	ΘΑΛΑΣΣΙΑ ΜΕΣΑ ΑΝΑΨΥΧΗΣ
31/03/2025 – (10:30-11:00)	ΡΟΔΟΥ	ΔΩΔΕ_ΡΟΔ_23	7038	ΡΕΝΗ ΚΑΛΑΘΟΥ	ΣΕΤ ΟΜΠΡΕΛΩΝ ΚΑΘΙΣΜΑΤΩΝ
31/03/2025 – (10:30-11:00)	ΡΟΔΟΥ	ΔΩΔΕ_ΡΟΔ_24	7080	ΒΛΥΧΑ ΛΙΝΔΟΥ	ΣΕΤ ΟΜΠΡΕΛΩΝ ΚΑΘΙΣΜΑΤΩΝ
31/03/2025 – (10:30-11:00)	ΡΟΔΟΥ	ΔΩΔΕ_ΡΟΔ_25	7081	ΡΕΝΗ ΘΟΛΑΡΙ ΚΑΛΑΘΟΥ	ΣΕΤ ΟΜΠΡΕΛΩΝ ΚΑΘΙΣΜΑΤΩΝ
31/03/2025 – (10:30-11:00)	ΡΟΔΟΥ	ΔΩΔΕ_ΡΟΔ_31	8054	ΠΑΡΑΛΙΑ ΣΤΑΦΥΛΙΑ ΣΚΛΗΠΕΙΟ	ΣΕΤ ΟΜΠΡΕΛΩΝ ΚΑΘΙΣΜΑΤΩΝ
31/03/2025 – (10:30-11:00)	ΡΟΔΟΥ	ΔΩΔΕ_ΡΟΔ_32	8055	ΠΑΡΑΛΙΑ ΣΤΑΦΥΛΙΑ ΣΚΛΗΠΕΙΟ	ΣΕΤ ΟΜΠΡΕΛΩΝ ΚΑΘΙΣΜΑΤΩΝ
31/03/2025 – (10:30-11:00)	ΡΟΔΟΥ	ΔΩΔΕ_ΡΟΔ_34	8040	ΑΣΚΛΗΠΕΙΟ	ΘΑΛΑΣΣΙΑ ΜΕΣΑ ΑΝΑΨΥΧΗΣ
31/03/2025 – (10:30-11:00)	ΡΟΔΟΥ	ΔΩΔΕ_ΡΟΔ_35	5052	ΦΑΛΗΡΑΚΙ	ΣΕΤ ΟΜΠΡΕΛΩΝ ΚΑΘΙΣΜΑΤΩΝ
31/03/2025 – (10:30-11:00)	ΡΟΔΟΥ	ΔΩΔΕ_ΡΟΔ_44	ΗΔ_ΔΩΔ24_31 (PR4)	ΚΟΛΥΜΠΙΑ	ΣΕΤ ΟΜΠΡΕΛΩΝ ΚΑΘΙΣΜΑΤΩΝ
31/03/2025 – (10:30-11:00)	ΡΟΔΟΥ	ΔΩΔΕ_ΡΟΔ_51	ΚΟΛΥΜΠΙΑ ΘΜΑ	ΚΟΛΥΜΠΙΑ	ΘΑΛΑΣΣΙΑ ΜΕΣΑ ΑΝΑΨΥΧΗΣ
31/03/2025 – (10:30-11:00)	ΡΟΔΟΥ	ΔΩΔΕ_ΡΟΔ_46	ΧΑΡΑΚΙ 2025	ΧΑΡΑΚΙ ΜΑΛΩΝΑΣ	ΣΕΤ ΟΜΠΡΕΛΩΝ ΚΑΘΙΣΜΑΤΩΝ
31/03/2025 – (12:00-12:30)	ΡΟΔΟΥ	ΔΩΔΕ_ΡΟΔ_47	ΦΑΛΗΡΑΚΙ 2025	ΦΑΛΗΡΑΚΙ	ΣΕΤ ΟΜΠΡΕΛΩΝ ΚΑΘΙΣΜΑΤΩΝ
31/03/2025 – (12:00-12:30)	ΡΟΔΟΥ	ΔΩΔΕ_ΡΟΔ_48	ΜΑΣΣΑΡΙ 2025-1	ΜΑΣΣΑΡΙ	ΤΡΟΧΗΛΑΤΟ ΑΝΑΨΥΚΤΗΡΙΟ

31/03/2025 – (12:00-12:30)	ΡΟΔΟΥ	ΔΩΔΕ_ΡΟΔ_49	ΜΑΣΣΑΡΙ 2025-2	ΜΑΣΣΑΡΙ	ΣΕΤ ΟΜΠΡΕΛΩΝ ΚΑΘΙΣΜΑΤΩΝ
31/03/2025 – (12:00-12:30)	ΡΟΔΟΥ	ΔΩΔΕ_ΡΟΔ_50	ΠΑΡΑΔΕΙΣΙ-2025	ΠΑΡΑΔΕΙΣΙ	ΣΕΤ ΟΜΠΡΕΛΩΝ - ΚΑΘΙΣΜΑΤΩΝ
31/03/2025 – (12:00-12:30)	ΚΑΡΠΑΘΟΥ	ΔΩΔΕ_ΚΑΡ_02	ΠΗΓΑΔΙΑ	ΑΦΩΤΗ	ΣΕΤ ΟΜΠΡΕΛΩΝ ΚΑΘΙΣΜΑΤΩΝ
31/03/2025 – (12:00-12:30)	ΚΑΡΠΑΘΟΥ	ΔΩΔΕ_ΚΑΡ_03	ΠΗΓΑΔΙΑ	ΒΡΟΝΤΗΣ	ΣΕΤ ΟΜΠΡΕΛΩΝ ΚΑΘΙΣΜΑΤΩΝ
31/03/2025 – (12:00-12:30)	ΚΑΡΠΑΘΟΥ	ΔΩΔΕ_ΚΑΡ_04	ΒΟΛΑΔΑ	ΑΠΕΛΛΑ	ΣΕΤ ΟΜΠΡΕΛΩΝ ΚΑΘΙΣΜΑΤΩΝ
31/03/2025 – (12:00-12:30)	ΚΑΡΠΑΘΟΥ	ΔΩΔΕ_ΚΑΡ_05	ΜΕΝΕΤΕΣ	ΒΑΘΑ	ΣΕΤ ΟΜΠΡΕΛΩΝ ΚΑΘΙΣΜΑΤΩΝ
31/03/2025 – (12:00-12:30)	ΚΑΡΠΑΘΟΥ	ΔΩΔΕ_ΚΑΡ_07	ΜΕΝΕΤΕΣ	ΜΙΧΑΛΙΟΥ ΚΗΠΟΣ	ΣΕΤ ΟΜΠΡΕΛΩΝ ΚΑΘΙΣΜΑΤΩΝ
31/03/2025 – (12:00-12:30)	ΚΑΡΠΑΘΟΥ	ΔΩΔΕ_ΚΑΡ_08	ΑΡΚΑΣΑ	ΑΡΑΚΙ	ΣΕΤ ΟΜΠΡΕΛΩΝ ΚΑΘΙΣΜΑΤΩΝ
31/03/2025 – (12:00-12:30)	ΚΑΡΠΑΘΟΥ	ΔΩΔΕ_ΚΑΡ_09	ΜΕΣΟΧΩΡΙ	ΠΟΤΑΛΙ ΛΕΥΚΟΣ	ΣΕΤ ΟΜΠΡΕΛΩΝ ΚΑΘΙΣΜΑΤΩΝ
31/03/2025 – (12:00-12:30)	ΚΑΡΠΑΘΟΥ	ΔΩΔΕ_ΚΑΡ_10	ΒΟΛΑΔΑ	ΑΠΕΛΛΑ	ΣΕΤ ΟΜΠΡΕΛΩΝ ΚΑΘΙΣΜΑΤΩΝ
31/03/2025 – (12:00-12:30)	ΚΑΛΥΜΝΙΩΝ	ΔΩΔΕ_ΚΑΛ_01	ΚΑΛΑΜΙΕΣ	ΚΑΛΑΜΙΕΣ	ΣΕΤ ΟΜΠΡΕΛΩΝ ΚΑΘΙΣΜΑΤΩΝ
31/03/2025 – (12:00-12:30)	ΚΩ	ΔΩΔΕ_ΚΩΣ_01	ΚΑΡΔΑΜΑΙΝΑ SOVEREINGN	9/π6	ΣΕΤ ΟΜΠΡΕΛΩΝ ΚΑΘΙΣΜΑΤΩΝ
31/03/2025 – (12:00-12:30)	ΚΩ	ΔΩΔΕ_ΚΩΣ_02	ΚΑΡΔΑΜΑΙΝΑ ΚΑΛΗΜΕΡΑ	10/π7	ΣΕΤ ΟΜΠΡΕΛΩΝ ΚΑΘΙΣΜΑΤΩΝ
31/03/2025 – (12:00-12:30)	ΚΩ	ΔΩΔΕ_ΚΩΣ_10	ΤΙΓΚΑΚΙ	π23Α	ΣΕΤ ΟΜΠΡΕΛΩΝ ΚΑΘΙΣΜΑΤΩΝ
31/03/2025 – (12:00-12:30)	ΚΩ	ΔΩΔΕ_ΚΩΣ_11	ΤΙΓΚΑΚΙ	π24	ΣΕΤ ΟΜΠΡΕΛΩΝ ΚΑΘΙΣΜΑΤΩΝ
31/03/2025 –	ΚΩ	ΔΩΔΕ_ΚΩΣ_12	ΤΙΓΚΑΚΙ	π25	ΣΕΤ ΟΜΠΡΕΛΩΝ

(12:00-12:30)					ΚΑΘΙΣΜΑΤΩΝ
31/03/2025 – (12:00-12:30)	ΚΩ	ΔΩΔΕ_ΚΩΣ_13	Κω -X3 Π3	ΑΓ. ΦΩΚΑΣ- ΠΕΤΡΕΛΑΙΑ	ΣΕΤ ΟΜΠΡΕΛΩΝ ΚΑΘΙΣΜΑΤΩΝ
31/03/2025 – (13:30-14:00)	ΚΩ	ΔΩΔΕ_ΚΩΣ_14	Κω -X3 Π4	ΑΓ. ΦΩΚΑΣ- ΠΕΤΡΕΛΑΙΑ	ΣΕΤ ΟΜΠΡΕΛΩΝ ΚΑΘΙΣΜΑΤΩΝ
31/03/2025 – (13:30-14:00)	ΚΩ	ΔΩΔΕ_ΚΩΣ_15	Κω -X3 Π5	ΑΓ. ΦΩΚΑΣ- ΠΕΤΡΕΛΑΙΑ	ΣΕΤ ΟΜΠΡΕΛΩΝ ΚΑΘΙΣΜΑΤΩΝ
31/03/2025 – (13:30-14:00)	ΚΩ	ΔΩΔΕ_ΚΩΣ_16	Κω -X3 Π6	ΑΓ. ΦΩΚΑΣ- ΠΕΤΡΕΛΑΙΑ	ΣΕΤ ΟΜΠΡΕΛΩΝ ΚΑΘΙΣΜΑΤΩΝ
31/03/2025 – (13:30-14:00)	ΚΩ	ΔΩΔΕ_ΚΩΣ_18	Κω -X22 Π43	ΛΑΜΠΗ	ΣΕΤ ΟΜΠΡΕΛΩΝ ΚΑΘΙΣΜΑΤΩΝ
31/03/2025 – (13:30-14:00)	ΚΩ	ΔΩΔΕ_ΚΩΣ_20Α	ΚΩΣ	ΥΔΡΟΒΙΟΤΟΠΟΣ	ΘΑΛΑΣΣΙΑ ΜΕΣΑ ΑΝΑΨΥΧΗΣ
31/03/2025 – (13:30-14:00)	ΚΩ	ΔΩΔΕ_ΚΩΣ_21	Κω -X7Α Π14Α	ΥΔΡΟΒΙΟΤΟΠΟΣ	ΣΕΤ ΟΜΠΡΕΛΩΝ ΚΑΘΙΣΜΑΤΩΝ
31/03/2025 – (13:30-14:00)	ΚΩ	ΔΩΔΕ_ΚΩΣ_22	Κω -X18 Π36	ΑΚΤΗ ΖΟΥΡΟΥΔΗ	ΣΕΤ ΟΜΠΡΕΛΩΝ ΚΑΘΙΣΜΑΤΩΝ

## Α.ΥΠΟ ΔΗΜΟΠΡΑΤΗΣΗ ΘΕΣΕΙΣ ΗΛΕΚΤΡΟΝΙΚΗΣ ΔΗΜΟΠΡΑΣΙΑΣ

## Α1. Υπό δημοπράτηση θέσεις (επιφάνεια – σκοπός - τιμή εκκίνησης)

## Δήμος ΡΟΔΟΥ-ΠΕ ΡΟΔΟΥ

ΚΩΔΙΚΟΣ ΘΕΣΗΣ ΗΛ.ΔΗΜΟΠΡΑΣΙΑΣ	ΣΥΝ/ΝΕΣ	ΕΙΔΟΣ ΧΡΗΣΗΣ	ΕΜΒΑΔΟΝ	NATURA	τιμή εκκίνησης ανά έτος σε €	Τιμή πρώτης προσφοράς σε €= συνολική τιμή εκκίνησης για διάρκεια παραχώρησης 1 έτος (από την υπογραφή της σύμβασης και μέχρι τις 31-12-2025)	
ΔΩΔΕ_ΡΟΔ_03	X=874691.954 Y=4022560.205	ΣΕΤ ΟΜΠΡΕΛΩΝ ΚΑΘΙΣΜΑΤΩΝ	500		12.500	12.500	
	X=874708.044 Y=4022607.546						
	X=874717.513 Y=4022604.327						
	X=874701.422 Y=4022556.987						
ΔΩΔΕ_ΡΟΔ_04	X=874235.535 Y=4020480.730	ΣΕΤ ΟΜΠΡΕΛΩΝ ΚΑΘΙΣΜΑΤΩΝ	500	ΝΑΙ	71.000	71.000	
	X=874217.923 Y=4020527.526						
	X=874227.282 Y=4020531.048						
	X=874244.894 Y=4020484.252						
ΔΩΔΕ_ΡΟΔ_07	X=874568.194 Y=4019480.233	ΣΕΤ ΟΜΠΡΕΛΩΝ ΚΑΘΙΣΜΑΤΩΝ	300		47.400	47.400	
	X=874565.247 Y=4019485.459						
	X=874544.026 Y=4019473.252						
	X=874523.754 Y=4019457.544						
	X=874527.463 Y=4019452.828						
	X=874547.622 Y=4019468.307						
	X=874496.416 Y=4019363.437						
ΔΩΔΕ_ΡΟΔ_09	X=858477.728 Y=3997403.250	ΣΕΤ ΟΜΠΡΕΛΩΝ ΚΑΘΙΣΜΑΤΩΝ	500		10.000	10.000	
	X=858428.729 Y=3997393.298						
	X=858426.738 Y=3997403.098						
	X=858475.738 Y=3997413.050						
ΔΩΔΕ_ΡΟΔ_11	X = 877678.883 Y = 4031118.340 X = 877684.133 Y = 4031126.851 X = 877679.877 Y = 4031129.476 X = 877674.627 Y = 4031120.965	ΘΑΛΑΣΣΙΑ ΜΕΣΑ ΑΝΑΨΥΧΗΣ	50		26.780	26.780	
ΔΩΔΕ_ΡΟΔ_12	X=871863.422 Y=4038584.907	ΣΕΤ ΟΜΠΡΕΛΩΝ ΚΑΘΙΣΜΑΤΩΝ	250		5.000	5.000	
	X=871984.856 Y=4038614.550						
	X=871985.330 Y=4038612.607						
	X=871863.896 Y=4038582.964						

ΔΩΔΕ_ΡΟΔ_14	X=856565.5215 Y=4031244.9584 X=856561.9724 Y=4031248.4803 X=856576.0598 Y=4031262.6769 X=856579.6090 Y=4031259.1550	ΣΕΤ ΟΜΠΡΕΛΩΝ ΚΑΘΙΣΜΑΤΩΝ	100		1.000	1.000
ΔΩΔΕ_ΡΟΔ_15	X=870199.187 Y=4038196.789 X=870205.109 Y=4038197.755 X=870204.304 Y=4038202.690 X=870198.382 Y=4038201.724	ΘΑΛΑΣΣΙΑ ΜΕΣΑ ΑΝΑΨΥΧΗΣ	30		2.250	2.250
ΔΩΔΕ_ΡΟΔ_18	X=874263.771 Y=4020489.193 X=874271.783 Y=4020467.828 X=874256.801 Y=4020462.210 X=874248.790 Y=4020483.575	ΣΕΤ ΟΜΠΡΕΛΩΝ ΚΑΘΙΣΜΑΤΩΝ	365	ΝΑΙ	51.830	51.830
ΔΩΔΕ_ΡΟΔ_19	X = 874626.308 Y = 4022326.910 X = 874629.370 Y = 4022336.430 X = 874634.130 Y = 4022334.899 X = 874631.068 Y = 4022325.379	ΘΑΛΑΣΣΙΑ ΜΕΣΑ ΑΝΑΨΥΧΗΣ	50		4.750	4.750
ΔΩΔΕ_ΡΟΔ_23	X=866156.089 Y=4005009.477 X=866158.679 Y=4005039.365 X=866163.660 Y=4005038.933 X=866161.070 Y=4005009.045	ΣΕΤ ΟΜΠΡΕΛΩΝ ΚΑΘΙΣΜΑΤΩΝ	150		2.250	2.250
ΔΩΔΕ_ΡΟΔ_24	X=866082.791 Y=4003192.942	ΟΜΠΡΕΛΩΝ	300		6.000	6.000
	X=866066.844 Y=4003218.352					
	X=866075.314 Y=4003223.668					
	X=866091.261 Y=4003198.257					
ΔΩΔΕ_ΡΟΔ_25	X=866129.667 Y=4004795.620	ΟΜΠΡΕΛΩΝ	150		2.250	2.250
	X=866132.257 Y=4004825.508					
	X=866137.239 Y=4004825.077					
	X=866134.649 Y=4004795.189					
ΔΩΔΕ_ΡΟΔ_31	X=859283.829 Y= 3997860.822	ΟΜΠΡΕΛΩΝ	500		10.000	10.000
	X=859286.440 Y=3997855.420					
	X=859211.444 Y=3997819.164					
	X=859208.832 Y= 3997824.566					
ΔΩΔΕ_ΡΟΔ_32	X=859279.911 Y=3997868.925	ΟΜΠΡΕΛΩΝ	500		10.000	10.000
	X=859282.523 Y=3997863.523					
	X=859207.527 Y=3997827.267					
	X=859204.915 Y=3997832.669					
ΔΩΔΕ_ΡΟΔ_34	X=859045.178 Y=3997690.964 X= 859052.210 Y=3997698.074 X=859055.765 Y=3997694.558 X=859048.733 Y=3997687.448	ΘΑΛΑΣΣΙΑ ΜΕΣΑ ΑΝΑΨΥΧΗΣ	50		6.000	6.000
ΔΩΔΕ_ΡΟΔ_35	X=878571.691 Y=4032522.969	ΣΕΤ ΟΜΠΡΕΛΩΝ ΚΑΘΙΣΜΑΤΩΝ	456		51.756	51.756
	X=878557.946 Y=4032503.295					
	X=878573.522 Y=4032492.414					

	X=878587.267 Y=4032512.088					
ΔΩΔΕ_ΡΟΔ_44	X=874513.763 Y=4019910.687	ΣΕΤ ΟΜΠΡΕΛΩΝ ΚΑΘΙΣΜΑΤΩΝ	300		42.600	42.600
	X=874515.008 Y=4019918.589					
	X=874552.051 Y=4019912.763					
	X=874550.808 Y=4019904.860					
ΔΩΔΕ_ΡΟΔ_51	X=874486.737 Y=4019370.736	ΘΑΛΑΣΣΙΑ ΜΕΣΑ ΑΝΑΨΥΧΗΣ	20		2.500	2.500
	X=874487.550 Y=4019375.670					
	X=874491.497 Y=4019375.019					
	X=874490.684 Y=4019370.085					
ΔΩΔΕ_ΡΟΔ_46	X=868092.59 Y=4009764.40	ΣΕΤ ΟΜΠΡΕΛΩΝ ΚΑΘΙΣΜΑΤΩΝ	120,75		2.415	2.415
	X=868103.11 Y=4009761.09					
	X=868099.80 Y=4009750.61					
	X=868089.35 Y=4009753.91					
ΔΩΔΕ_ΡΟΔ_47	X=877471.33 Y=4030669.54	ΣΕΤ ΟΜΠΡΕΛΩΝ ΚΑΘΙΣΜΑΤΩΝ	120		13.620	13.620
	X=877478.50 Y=4030666.00					
	X=877471.86 Y=4030652.55					
	X=877464.69 Y=4030656.10					
ΔΩΔΕ_ΡΟΔ_48	X=867781.54 Y=4009579.26	ΤΡΟΧΗΛΑΤΟ ΑΝΑΨΥΚΤΗΡΙΟ	15		441	441
	X=867784.98 Y=4009585.34					
	X=867782.34 Y=4009586.14					
	X=867779.43 Y=4009580.58					
ΔΩΔΕ_ΡΟΔ_49	X=867787.56 Y=4009559.55	ΣΕΤ ΟΜΠΡΕΛΩΝ ΚΑΘΙΣΜΑΤΩΝ	250		4.410	4.410
	X=867802.12 Y=4009585.74					
	X=867794.18 Y=4009589.97					
	X=867779.63 Y=4009563.78					
ΔΩΔΕ_ΡΟΔ_50	X=862992.9305 Y=4034989.5129	ΣΕΤ ΟΜΠΡΕΛΩΝ ΚΑΘΙΣΜΑΤΩΝ	500		10.000	10.000
	X=863000.0818 Y=4034982.5230					
	X=862965.1324 Y=4034946.7664					
	X=862957.9811 Y=4034953.7563					



**Α2. Υπό δημοπράτηση θέσεις (επιφάνεια – σκοπός - τιμή εκκίνησης)****Δήμος ΚΑΡΠΑΘΟΥ-ΠΕ ΚΑΡΠΑΘΟΥ**

ΚΩΔΙΚΟΣ ΗΛ.ΔΗΜΟΠΡΑΣΙΑΣ	ΕΙΔΟΣ ΧΡΗΣΗΣ	ΣΥΝΤΕΤΑΓΜΕΝΕΣ		ΕΜΒΑΔΟΝ ΣΕ Τ.Μ.	NATURA	τιμή εκκίνησης ανά έτος σε €	Τιμή πρώτης προσφοράς σε €= συνολική τιμή εκκίνησης για διάρκεια παραχώρησης 1 έτος (από την υπογραφή της σύμβασης και μέχρι τις 31-12- 2025)
		Χ	Υ				
ΔΩΔΕ_ΚΑΡ_02	ΣΕΤ ΟΜΠΡΕΛΩΝ ΚΑΘΙΣΜΑΤΩΝ	790073.11	3934725.72	300		25.200	25.200
		790082.47	3934729.22				
		790092.93	3934701.10				
		790083.55	3934697.62				
ΔΩΔΕ_ΚΑΡ_03	ΣΕΤ ΟΜΠΡΕΛΩΝ ΚΑΘΙΣΜΑΤΩΝ	789958.48	3935091.33	300		25.200	25.200
		789948.77	3935088.91				
		789956.05	3935059.80				
		789965.75	3935062.23				
ΔΩΔΕ_ΚΑΡ_04	ΣΕΤ ΟΜΠΡΕΛΩΝ ΚΑΘΙΣΜΑΤΩΝ	786007.97	3944222.03	300	ΝΑΙ	24.999,90	24.999,90
		786018.99	3944205.33				
		786006.47	3944197.07				
		785995.45	3944213.76				
ΔΩΔΕ_ΚΑΡ_05	ΣΕΤ ΟΜΠΡΕΛΩΝ ΚΑΘΙΣΜΑΤΩΝ	786382.71	3926383.16	200		2.200	2.200
		786392.13	3926379.81				
		786385.43	3926360.96				
		786376.01	3926364.31				
ΔΩΔΕ_ΚΑΡ_07	ΣΕΤ ΟΜΠΡΕΛΩΝ ΚΑΘΙΣΜΑΤΩΝ	783724.62	3924866.84	200		8.600	8.600
		783725.32	3924871.66				
		783765.84	3924866.94				
		783765.27	3924862.05				
ΔΩΔΕ_ΚΑΡ_08	ΣΕΤ ΟΜΠΡΕΛΩΝ ΚΑΘΙΣΜΑΤΩΝ	780385.93	3926359.38	200		2.200	2.200
		780382.14	3926356.12				
		780408.19	3926325.77				
		780411.98	3926329.03				
ΔΩΔΕ_ΚΑΡ_09	ΣΕΤ ΟΜΠΡΕΛΩΝ ΚΑΘΙΣΜΑΤΩΝ	778738.42	3941767.27	300	ΝΑΙ	4.290	4.290
		778743.42	3941775.93				
		778769.40	3941760.93				
		778764.40	3941752.27				
ΔΩΔΕ_ΚΑΡ_10	ΣΕΤ ΟΜΠΡΕΛΩΝ ΚΑΘΙΣΜΑΤΩΝ	786023.85	3944196.59	300	ΝΑΙ	24.999,90	24.990,90
		786034.86	3944179.90				
		786022.34	3944171.64				
		786011.33	3944188.33				

**Α3. Υπό δημοπράτηση θέσεις (επιφάνεια – σκοπός - τιμή εκκίνησης)****Δήμος ΚΑΛΥΜΝΟΥ - ΠΕ ΚΑΛΥΜΝΟΥ**

ΚΩΔΙΚΟΣ ΗΛ.ΔΗΜΟΠΡΑΣΙΑΣ	ΕΙΔΟΣ ΧΡΗΣΗΣ	ΣΥΝΤΕΤΑΓΜΕΝΕΣ		ΕΜΒΑΔΟΝ ΣΕ Τ.Μ.	NATURA	τιμή εκκίνησης ανά έτος σε €	Τιμή πρώτης προσφοράς σε € = συνολική τιμή εκκίνησης για διάρκεια παραχώρησης 1 έτος (από την υπογραφή της σύμβασης και μέχρι τις 31-12-2025)
		Χ	Υ				
ΔΩΔΕ_ΚΑΛ_01	ΣΕΤ ΟΜΠΡΕΛΩΝ ΚΑΘΙΣΜΑΤΩΝ	761058.37	4103532.23	80		800	800
		761057.95	4103528.17				
		761038.26	4103531.10				
		761038.64	4103535.01				

**Α4. Υπό δημοπράτηση θέσεις (επιφάνεια – σκοπός - τιμή εκκίνησης)****Δήμος ΚΩ - ΠΕ ΚΩ**

ΚΩΔΙΚΟΣ ΗΛ.ΔΗΜΟΠΡΑΣΙΑΣ	ΕΙΔΟΣ ΧΡΗΣΗΣ	ΕΜΒΑΔΟΝ	ΣΥΝΤΕΤΑΓΜΕΝΕΣ		Δέσμευση Αρχαιολογίας	NATURA	τιμή εκκίνησης ανά έτος σε €	Τιμή πρώτης προσφοράς σε €= συνολική τιμή εκκίνησης για διάρκεια παραχώρησης 1 έτος (από την υπογραφή της σύμβασης και μέχρι τις 31-12- 2025)
ΔΩΔΕ_ΚΩΣ_01	ΣΕΤ ΟΜΠΡΕΛΩΝ - ΚΑΘΙΣΜΑΤΩΝ	100	781515,80	4076577,86			1.800	1.800
			781528,69	4076593,16				
			781532,51	4076589,94				
			781519,63	4076574,64				
ΔΩΔΕ_ΚΩΣ_02	ΣΕΤ ΟΜΠΡΕΛΩΝ - ΚΑΘΙΣΜΑΤΩΝ	75	782296,98	4077662,97	Η εγκατάσταση των ομπρελοκαθισμάτων θα γίνει με την επίβλεψη αρμοδίων υπαλλήλων της Εφ.Α Δωδεκανήσου, έπειτα από έγκαιρη ειδοποίηση, χωρίς		1.350	1.350
			782308,67	4077672,37				
			782311,80	4077668,48				
			782300,11	4077659,09				

					να προηγηθεί στους χώρους ανάπτυξης τους κανενός είδους εξυγίανση των διαβρωμένων από τη θάλασσα αρχαίων τοιχοδομιών.			
ΔΩΔΕ_ΚΩΣ_10	ΣΕΤ ΟΜΠΡΕΛΩΝ - ΚΑΘΙΣΜΑΤΩΝ	200	786346,15	4087307,33			4.666	4.666
			786365,15	4087313,65				
			786368,29	4087304,16				
			786349,31	4087297,84				
ΔΩΔΕ_ΚΩΣ_11	ΣΕΤ ΟΜΠΡΕΛΩΝ - ΚΑΘΙΣΜΑΤΩΝ	100	786884,71	4087488,52			2.333	2.333
			786903,64	4087494,98				
			786905,25	4087490,25				
			786886,33	4087483,78				
ΔΩΔΕ_ΚΩΣ_12	ΣΕΤ ΟΜΠΡΕΛΩΝ - ΚΑΘΙΣΜΑΤΩΝ	250	786951,11	4087514,03			5.832,50	5.832,50
			786998,43	4087530,19				
			787000,04	4087525,46				
			786952,72	4087509,30				

ΚΩΔΙΚΟΣ ΗΛ.ΔΗΜΟΠΡΑΣΙΑΣ	ΕΙΔΟΣ ΧΡΗΣΗΣ	ΣΥΝΤΕΤΑΓΜΕΝΕΣ		ΕΜΒΑΔΟΝ ΣΕ Τ.Μ.	NATURA	τιμή εκκίνησης ανά έτος σε €	Τιμή πρώτης προσφοράς σε €= συνολική τιμή εκκίνησης για διάρκεια παραχώρησης 1 έτος (από την υπογραφή της σύμβασης και μέχρι τις 31-12- 2025)
		Χ	Υ				
ΔΩΔΕ_ΚΩΣ_13	ΣΕΤ ΟΜΠΡΕΛΩΝ ΚΑΘΙΣΜΑΤΩΝ	798879.76 798874.90 798871.40 798876.27	4084490.9976 4084489.8327 4084504.4199 4084505.5848	75	ΝΑΙ	3.125,25	3.125,25
ΔΩΔΕ_ΚΩΣ_14	ΣΕΤ ΟΜΠΡΕΛΩΝ ΚΑΘΙΣΜΑΤΩΝ	798861.5719 798856.5992 798855.0354 798860.0081	4084585.9623 4084585.441 4084600.3593 4084600.8806	75	ΝΑΙ	3.125,25	3.125,25
ΔΩΔΕ_ΚΩΣ_15	ΣΕΤ ΟΜΠΡΕΛΩΝ ΚΑΘΙΣΜΑΤΩΝ	798852.3237 798847.3509 798845.7872 798850.7599	4084673.2768 4084672.7556 4084687.6739 4084688.1951	75	ΝΑΙ	3.125,25	3.125,25
ΔΩΔΕ_ΚΩΣ_16	ΣΕΤ ΟΜΠΡΕΛΩΝ ΚΑΘΙΣΜΑΤΩΝ	798826.73 798825.16 798830.14 798831.70	4084806.39 4084821.31 4084821.83 4084806.92	75	ΝΑΙ	3.125,25	3.125,25
ΔΩΔΕ_ΚΩΣ_18	ΣΕΤ ΟΜΠΡΕΛΩΝ ΚΑΘΙΣΜΑΤΩΝ	790956.3936 790941.2662 790937.9955 790953.1229	4089578.4189 4089565.336 4089569.1178 4089582.2008	100		2.000	2.000
ΔΩΔΕ_ΚΩΣ_20Α	ΘΑΛΑΣΣΙΑ ΜΕΣΑ ΑΝΑΨΥΧΗΣ	797744.31 797744,31 797740.31 797740.31	4087228.78 4087223.78 4087223.78 4087228.78	20	ΝΑΙ	3.400	3.400
ΔΩΔΕ_ΚΩΣ_21	ΣΕΤ ΟΜΠΡΕΛΩΝ ΚΑΘΙΣΜΑΤΩΝ	797383.9344 797375.8963 797379.4655 797387.5037	4087642.636 4087648.5848 4087653.4077 4087647.459	60	ΝΑΙ	1.200	1.200
ΔΩΔΕ_ΚΩΣ_22	ΣΕΤ ΟΜΠΡΕΛΩΝ ΚΑΘΙΣΜΑΤΩΝ	792558.0047 792554.0341 792563.9461 792567.9168	4088965.5653 4088995.3014 4088996.625 4088966.8889	300		6.000	6.000

Για τις θέσεις με κωδικό ΔΩΔΕ\_ΡΟΔ\_19, ΔΩΔΕ\_ΡΟΔ\_34, ΔΩΔΕ\_ΚΩΣ\_13, ΔΩΔΕ\_ΚΩΣ\_14, ΔΩΔΕ\_ΚΩΣ15, ΔΩΔΕ\_ΚΩΣ\_16, ΔΩΔΕ\_ΚΩΣ\_18, ΔΩΔΕ\_ΚΩΣ\_20Α, ΔΩΔΕ\_ΚΩΣ\_21, ΔΩΔΕ\_ΚΩΣ\_22, ΔΩΔΕ\_ΚΩΣ\_01, ΔΩΔΕ\_ΚΩΣ\_02, ΔΩΔΕ\_ΚΩΣ\_10, ΔΩΔΕ\_ΚΩΣ\_11, ΔΩΔΕ\_ΚΩΣ\_12 καθώς και για τις θέσεις με κωδικό ΔΩΔΕ\_ΡΟΔ\_03, ΔΩΔΕ\_ΡΟΔ\_04, ΔΩΔΕ\_ΡΟΔ\_12, ΔΩΔΕ\_ΡΟΔ\_18, ΔΩΔΕ\_ΡΟΔ\_31, ΔΩΔΕ\_ΡΟΔ\_32, ΔΩΔΕ\_ΡΟΔ\_46, ΔΩΔΕ\_ΚΑΡ\_02, ΔΩΔΕ\_ΚΑΡ\_03, ΔΩΔΕ\_ΚΑΡ\_05, ΔΩΔΕ\_ΚΑΡ\_07, ΔΩΔΕ\_ΚΑΡ\_09, η σύμφωνη γνώμη της αρμόδιας υπηρεσίας του Υπουργείου Πολιτισμού χορηγήθηκε, μεταξύ άλλων, με την προϋπόθεση της απαρέγκλιτης τήρησης των όρων της υπ'αρ. ΥΠΠΟ/133721/28-03-2024 Υπουργικής Απόφασης (ΑΔΑ : 6Ζ8Δ46ΝΚΟΤ-ΟΩ1).

Επίσης, μετά την ολοκλήρωση της πλειοδοτικής διαδικασίας και την υπογραφή των συμβάσεων παραχώρησης, όλοι οι πλειοδότες παραχωρησιούχοι οφείλουν να απευθυνθούν στην Εφορεία Αρχαιοτήτων Δωδεκανήσου, προκειμένου να ενημερωθούν για την διαδικασία υποβολής τεχνικής περιγραφής των εγκαταστάσεων και του εξοπλισμού που θα χρησιμοποιήσουν.

Για τους κωδικούς θέσης που αφορούν περιοχές NATURA, ισχύουν οι γενικοί όροι και περιορισμοί που αναφέρονται στον Ν. 5092/2024 (Φ.Ε.Κ. 33/Α/4.3.2024) και την υπ' αριθ. 57878ΕΞ2024 (Φ.Ε.Κ. 2419/Β/22-04-2024) Κ.Υ.Α..

## **Β. ΗΛΕΚΤΡΟΝΙΚΗ ΔΗΜΟΠΡΑΣΙΑ - ΟΡΟΙ ΚΑΙ ΠΡΟΫΠΟΘΕΣΕΙΣ**

### **Β1. Δημοσίευση Διακήρυξης**

1. Η διακήρυξη της δημοπρασίας δημοσιεύεται, επί ποινή ακυρότητας της διαδικασίας, στην πλατφόρμα του άρθρου 15 του ν. 5092/2024, στο πρόγραμμα «Διαύγεια» και στη διαδικτυακή πύλη του Υπουργείου Εθνικής Οικονομίας και Οικονομικών ([www.minfin.gov.gr](http://www.minfin.gov.gr)) με επιμέλεια του προϊσταμένου της Κτηματικής Υπηρεσίας, είκοσι (20) τουλάχιστον ημέρες πριν από την ημερομηνία διενέργειας της δημοπρασίας. Η πλατφόρμα είναι διαθέσιμη μέσω της Ενιαίας Ψηφιακής Πύλης της Δημόσιας Διοίκησης ([gov.gr](http://gov.gr)-ΕΨΠ) στη διεύθυνση <https://eauctions.gov.gr>. Η διακήρυξη δημοσιεύεται και στην ιστοσελίδα του οικείου δήμου.
2. Η διακήρυξη συνοδεύεται από αεροφωτογραφική απεικόνιση του προς παραχώρηση τμήματος του αιγιαλού και της παραλίας, κατάλογο των δικαιολογητικών που υποβάλλει ο ενδιαφερόμενος και οδηγίες για τη συμμετοχή στην δημοπρασία.
3. Ο ενδιαφερόμενος λαμβάνει γνώση των διακηρύξεων με δική του επιμέλεια και ευθύνη και για την παροχή διευκρινίσεων επ' αυτών, απευθύνεται στις κατά τόπους Κτηματικές Υπηρεσίες.

4. Στην ιστοσελίδα του Υπουργείου Εθνικής Οικονομίας και Οικονομικών δημοσιεύονται οδηγίες για τον τρόπο λειτουργίας του συστήματος ηλεκτρονικών δημοπρασιών.

## **Β2. Δικαιολογητικά και προϋποθέσεις συμμετοχής στην Ηλεκτρονική Δημοπρασία**

1. Η αίτηση συμμετοχής στην πλειοδοτική δημοπρασία υποβάλλεται ηλεκτρονικά, μέσω της πλατφόρμας του άρθρου 15 του ν. 5092/2024, εντός επτά (7) εργάσιμων ημερών από τη δημοσίευση της διακήρυξης στην πλατφόρμα και στο πρόγραμμα «Διαύγεια». Ο ενδιαφερόμενος συνδέεται στην πλατφόρμα κατόπιν αυθεντικοποίησης με τη χρήση των κωδικών - διαπιστευτηρίων της Γ.Γ.Π.Σ.Ψ.Δ. (taxisnet). Η αίτηση συνοδεύεται από τα εξής δικαιολογητικά:

α) υπεύθυνη δήλωση του άρθρου 8 του ν. 1599/1986 (Α' 75) που υπογράφεται από τον ενδιαφερόμενο και επισυνάπτεται στην αίτηση, σύμφωνα με το Παράρτημα Ι.

β) εγγυητική επιστολή συμμετοχής υπέρ του Ελληνικού Δημοσίου ποσού που αντιστοιχεί στο δέκα τοις εκατό (10%) της τιμής πρώτης προσφοράς, η οποία επισυνάπτεται στην αίτηση σε ψηφιακή μορφή στην οποία θα αναφέρεται ρητά «Για συμμετοχή στην από 11-03-2025 ηλεκτρονική δημοπρασία της Κτηματικής Υπηρεσίας Δωδεκανήσων Α' και ειδικότερα για τον κωδικό θέσης: ....., με σκοπό την παραχώρηση δικαιώματος απλής χρήσης αιγιαλού – κοινόχρηστης παραλίας». Το πρωτότυπο αυτής κατατίθεται στην αρμόδια Κτηματική Υπηρεσία, εντός της προθεσμίας υποβολής της αίτησης της παρούσας παραγράφου. Σημειώνεται ότι η εγγυητική επιστολή συμμετοχής που θα κατατεθεί, οφείλει να έχει χρονική διάρκεια ισχύος ικανή ώστε να καλύψει τον σκοπό για τον οποίο αυτή εκδόθηκε (κατ' ελάχιστη ισχύ τρίμηνης διάρκειας).

2. Η συμμετοχή των νομικών προσώπων γίνεται δια του νομίμου εκπροσώπου τους. Η συμμετοχή γίνεται με υποβολή υπεύθυνης δήλωσης του άρθρου 8 του ν. 1599/1986, η οποία συμπληρώνεται σύμφωνα με το Παράρτημα ΙΙ, και με προσκόμιση νομιμοποιητικού εγγράφου του νομίμου εκπροσώπου του νομικού προσώπου.

3. Ο ενδιαφερόμενος, σε περίπτωση που επιθυμεί να συμμετάσχει σε δημοπρασίες για περισσότερες από μια θέσεις, οφείλει να καταθέσει ισάριθμες ηλεκτρονικές αιτήσεις και αντίστοιχα δικαιολογητικά για κάθε μία από αυτές, σύμφωνα με την παρ. 1.

4. Ο ενδιαφερόμενος οφείλει να εκπαιδευτεί με δική του ευθύνη και επιμέλεια στο σύστημα ηλεκτρονικών δημοπρασιών, σύμφωνα με οδηγίες που θα υπάρχουν στην ιστοσελίδα του Υπουργείου Εθνικής Οικονομίας και Οικονομικών. Η εκπαίδευση περιλαμβάνει και εικονική δημοπρασία, και λαμβάνει χώρα σε εργάσιμες ημέρες και ώρες. Το Υπουργείο Εθνικής Οικονομίας και Οικονομικών δεν ευθύνεται για τυχόν λανθασμένη χρήση του συστήματος εκ μέρους των συμμετεχόντων.

5. Ο ενδιαφερόμενος οφείλει να συνδεθεί στο Εθνικό Μητρώο Επικοινωνίας (Ε.Μ.Επ.) και να εισαγάγει ή να ενημερώσει τα στοιχεία του, εντός τριών (3) ημερών από την υποβολή της αίτησης. Εντός της ίδιας προθεσμίας οφείλει να δηλώσει στο Εθνικό Μητρώο Επικοινωνίας ότι επιθυμεί οι δημόσιοι φορείς να του επιδίδουν/κοινοποιούν διοικητικές πράξεις ή άλλα δημόσια έγγραφα που έχουν εκδοθεί χωρίς αίτησή του, στη διεύθυνση ηλεκτρονικού ταχυδρομείου που έχει δηλώσει και την οποία αναγράφει ευκρινώς στην προβλεπόμενη υπεύθυνη δήλωση του Παραρτήματος Ι και ΙΙ .

6. Η εγγυητική επιστολή συμμετοχής καταπίπτει υπέρ του Ελληνικού Δημοσίου σε περίπτωση: α) μη συμμετοχής του ενδιαφερόμενου στη δημοπρασία, β) μη υπογραφής της σχετικής σύμβασης με

υπαιτιότητα του δικαιούχου της παραχώρησης και γ) παράλειψης της δήλωσης της παραγράφου 5 του παρόντος (Β2) όρου.

7. Για τη συμμετοχή του ενδιαφερόμενου στην παρούσα διαδικασία παραχώρησης αιγιαλού και παραλίας, ο ενδιαφερόμενος, με την προβλεπόμενη υπεύθυνη δήλωση του Παραρτήματος Ι και ΙΙ, δηλώνει ότι δεν συντρέχει λόγος αποκλεισμού από την παραχώρηση αιγιαλού και παραλίας σύμφωνα με τα οριζόμενα στις παρ. 1 και 4 του άρθρου 19 του Ν. 5092/2024 "Όροι αξιοποίησης της δημόσιας περιουσίας στις παραθαλάσσιες περιοχές και άλλες διατάξεις" (ΦΕΚ Α' 33)".

### **Β3. Ενημέρωση των ενδιαφερομένων**

Οι ενδιαφερόμενοι μπορούν να ενημερώνονται και από τα γραφεία της έδρας της Κτηματικής Υπηρεσίας Δωδεκανήσων Α' στην πόλη της Ρόδου (οδός Εθνάρχου Μακαρίου αρ. 12, Τ.Κ. 85100, τηλ. 2241364100/122/118 – e-mail: ky-dodekanison@gsprr.gr) κατά τις εργάσιμες ημέρες και ώρες. Οδηγίες για τον τρόπο συμμετοχής στις ηλεκτρονικές δημοπρασίες αναρτώνται για τους ενδιαφερόμενους πολίτες στον επίσημο ιστότοπο του Υπουργείου Οικονομικών ([www.minfin.gov.gr](http://www.minfin.gov.gr)).

### **Β4. Τρόπος Διενέργειας της Ηλεκτρονικής Δημοπρασίας**

1. Η πλειοδοτική δημοπρασία διενεργείται με χρήση της πλατφόρμας του άρθρου 15 του ν. 5092/2024 υπό την εποπτεία της οικείας Κτηματικής Υπηρεσίας του Υπουργείου Εθνικής Οικονομίας και Οικονομικών. Ο ενδιαφερόμενος συνδέεται στην πλατφόρμα με προσωπικούς κωδικούς taxisnet και επιλέγει τη δημοπρασία στη γεωπύλη ελεύθερης πρόσβασης της πλατφόρμας και τον σχετικό σύνδεσμο στα στοιχεία της δημοπρασίας.

2. Η πλειοδοτική δημοπρασία εκκινεί από την τιμή πρώτης προσφοράς που εξάγεται αυτόματα από την πλατφόρμα με βάση τον εξής μαθηματικό τύπο:

αντικειμενική αξία όμορου ακινήτου x Συντελεστής Βαρύτητας Αιγιαλού x Συντελεστής Βαρύτητας Δραστηριότητας x έτη παραχώρησης x 3%, ο οποίος εξειδικεύεται με υπουργική απόφαση που εκδίδεται σύμφωνα με την παρ. 7 του άρθρου 22 του ν. 5092/2024.

3. Για πλειοδοτικές δημοπρασίες που αφορούν συμβάσεις παραχώρησης οι οποίες συνάπτονται μέχρι την 31η Δεκεμβρίου 2025, η τιμή πρώτης προσφοράς δεν μπορεί να υπολείπεται, με αναγωγή σε τετραγωνικό μέτρο παραχώρησης, του μεγαλύτερου ανταλλάγματος παραχώρησης που είχε περιληφθεί σε σύμβαση παραχώρησης μετά την 1η Ιανουαρίου 2017 στο ίδιο διακριτό τμήμα αιγιαλού και παραλίας.

4. Κατά τη διάρκεια της δημοπρασίας στον ενδιαφερόμενο εμφανίζονται: η τιμή εκκίνησης, η κατάταξή του, το ιστορικό των προσφορών του και ο χρόνος του συστήματος διεξαγωγής των ηλεκτρονικών δημοπρασιών.

5. Κάθε νέα προσφορά του ενδιαφερόμενου, προκειμένου να γίνει αποδεκτή, πρέπει να είναι μεγαλύτερη της υπερισχύουσας προσφοράς της δημοπρασίας ή της αμέσως προηγούμενης προσφοράς, κατά το βήμα της δημοπρασίας το οποίο ορίζεται σε 3% της τιμής εκκίνησης. Σε περίπτωση υποβολής ισότιμων προσφορών από τους ενδιαφερόμενους, το σύστημα καταχωρεί την πρώτη

χρονικώς υποβληθείσα προσφορά. Η προσφορά κάθε ενδιαφερόμενου, εφόσον γίνει αποδεκτή από το ηλεκτρονικό σύστημα, τον δεσμεύει, δεν τροποποιείται και δεν ανακαλείται. Κάθε νέα προσφορά του ίδιου ενδιαφερόμενου που γίνεται αποδεκτή από το ηλεκτρονικό σύστημα ακυρώνει όλες τις προηγούμενες προσφορές του, τον δεσμεύει, δεν τροποποιείται και δεν ανακαλείται. Ο πλειοδότης δεσμεύεται από την προσφορά του και η δημοπρατούμενη θέση κατακυρώνεται σε αυτόν.

6. Η διάρκεια της δημοπρασίας είναι τριάντα (30) λεπτά. Αν εντός των τελευταίων τριών (3) λεπτών πριν τη λήξη του χρόνου της ηλεκτρονικής δημοπρασίας υπάρχει αποδεκτή από το σύστημα προσφορά, η διάρκεια παρατείνεται αυτομάτως για επιπλέον τρία (3) λεπτά. Η παράταση επαναλαμβάνεται εφ' όσον στο διάστημα των τριών (3) λεπτών υπάρξει έστω και μια αποδεκτή προσφορά, μέχρι να παρέλθει άπρακτο το χρονικό διάστημα της παράτασης.

7. Οι προσφορές γίνονται αποδεκτές εφ' όσον γίνονται εντός της διάρκειας που ορίζεται στην παρ. 6. Ο χρόνος μετράται αποκλειστικά από το σύστημα διεξαγωγής ηλεκτρονικών δημοπρασιών. Μετά τη λήξη της δημοπρασίας και των τυχόν παρατάσεων της καμία προσφορά δεν γίνεται δεκτή.

8. Η δημοπρατούμενη θέση κατακυρώνεται στον ενδιαφερόμενο που υποβάλλει την υψηλότερη τελική προσφορά.

9. Αν ένας μόνο ενδιαφερόμενος υποβάλει προσφορά, η παραχώρηση κατακυρώνεται σε αυτόν, εφόσον η προσφορά δεν υπολείπεται της τιμής των παρ. 2 και 3 του παρόντος άρθρου.

10. Εάν δεν υποβληθεί καμία προσφορά, η πλειοδοτική δημοπρασία κηρύσσεται άγονη.

11. Η δημοπρασία ακυρώνεται σε περίπτωση σφάλματος του συστήματος διεξαγωγής των ηλεκτρονικών δημοπρασιών που καθιστά αδύνατη τη διεξαγωγή της, κατόπιν σχετικής βεβαίωσης της αρμόδιας Διεύθυνσης της Γενικής Γραμματείας Πληροφοριακών Συστημάτων και Ψηφιακής Διακυβέρνησης του Υπουργείου Ψηφιακής Διακυβέρνησης, που αποστέλλεται άμεσα, με κάθε πρόσφορο μέσο και κατόπιν έκδοσης απόφασης από την οικεία Κτηματική Υπηρεσία του Υπουργείου Εθνικής Οικονομίας και Οικονομικών. Η δημοπρασία δεν διακόπτεται εάν ο ενδιαφερόμενος αντιμετωπίζει τεχνικά προβλήματα ή εάν αδυνατεί για οιονδήποτε λόγο να υποβάλει προσφορά.

#### **B5. Εξαγωγή αποτελεσμάτων, έκδοση και έγκριση πρακτικών δημοπρασίας**

1. Η αναφορά με το αποτέλεσμα και το ιστορικό της δημοπρασίας εξάγεται ηλεκτρονικά από το σύστημα διεξαγωγής των ηλεκτρονικών δημοπρασιών.

2. Η οικεία Κτηματική Υπηρεσία του Υπουργείου Εθνικής Οικονομίας και Οικονομικών εκδίδει απόφαση με τα αποτελέσματα της ηλεκτρονικής δημοπρασίας με βάση τη σειρά κατάταξης των ενδιαφερόμενων έως την επόμενη ημέρα διεξαγωγής της δημοπρασίας. Η απόφαση αυτή κοινοποιείται με μήνυμα ηλεκτρονικού ταχυδρομείου (e-mail) στους ενδιαφερόμενους και καλείται ο πλειοδότης να υπογράψει το σχέδιο σύμβασης, αφού προσκομίσει τα δικαιολογητικά που προβλέπονται κάτωθι στον υπ' αριθμ. (B7) όρο.

3. Μετά την ολοκλήρωση της διαδικασίας, η πλατφόρμα ενημερώνεται αυτόματα με τα αποτελέσματα της δημοπρασίας, στα οποία περιλαμβάνονται:

- α) η επωνυμία και ο Α.Φ.Μ. του πλειοδότη,
- β) το τελικό τίμημα,
- γ) το πλήθος των συμμετοχών,



- δ) το πλήθος των προσφορών,
- ε) η διάρκεια της δημοπρασίας.

#### **B6. Σύναψη Σύμβασης παραχώρησης απλής χρήσης**

1. Μετά το πέρας της πλειοδοτικής διαδικασίας, η ηλεκτρονική πλατφόρμα εξάγει με αυτοματοποιημένο τρόπο σχέδιο σύμβασης, το οποίο περιέχει τους όρους της παραχώρησης, ήτοι:
  - α) Τον τόπο (με παραπομπή σε σχετικό διάγραμμα, το οποίο φέρει τις συντεταγμένες του προς παραχώρηση χώρου),
  - β) το εμβαδόν της παραχωρούμενης έκτασης των κοινοχρήστων χώρων,
  - γ) το είδος της χρήσης,
  - δ) το ποσό του ανταλλάγματος, τον τρόπο καταβολής του στην αρμόδια Δημόσια Οικονομική Υπηρεσία (Δ.Ο.Υ.), τον καθορισμό τυχόν δόσεων για την καταβολή του με τις ημερομηνίες καταβολής, τον τρόπο γνωστοποίησης της καταβολής και,
  - ε) την χρονική διάρκεια της παραχώρησης.
2. Το σχέδιο της σύμβασης αποστέλλεται με μήνυμα ηλεκτρονικού ταχυδρομείου στον πλειοδότη.

#### **B7. Υποχρεώσεις πλειοδότη πριν την υπογραφή του σχεδίου σύμβασης**

1. Πριν την υπογραφή της σύμβασης, ο πλειοδότης οφείλει να καταβάλει είτε εφάπαξ το αντάλλαγμα είτε την πρώτη εκ των τριών (3) ισόποσων δόσεων του ανταλλάγματος, σύμφωνα με το άρθρο 12 της υπ' αριθμ. 58972ΕΞ2024 (Β'2425) υπουργικής απόφασης της παραγράφου 7 του άρθρου 22 του Ν. 5092/2024 και να γνωστοποιήσει την καταβολή αυτή στην οικεία Κτηματική Υπηρεσία με την προσκόμιση των αποδεικτικών πληρωμής τους, σύμφωνα με την περ. δ) της παρ. 1 του ως άνω (B6) όρου.
2. Ο πλειοδότης, εντός τεσσάρων (4) ημερών που εκκινεί από την επομένη της αποστολής σε αυτόν του σχεδίου της σύμβασης, οφείλει να προσκομίσει τα προβλεπόμενα στη διακήρυξη, για τα οποία είχε δεσμευτεί με την υπεύθυνη δήλωση του ως άνω (B2) όρου, ήτοι:
  - α) φορολογική ενημερότητα που έχει εκδοθεί εντός τριάντα (30) ημερών πριν την υποβολή της,
  - β) άδεια λειτουργίας (όπου από το νόμο απαιτείται) / γνωστοποίηση λειτουργίας καταστήματος υγειονομικού ενδιαφέροντος και έναρξη δραστηριότητας στην αρμόδια Δ.Ο.Υ. η οποία επιτρέπεται στον παραχωρούμενο αιγιαλό και παραλία, προκειμένου να του επιτραπεί η παραχώρηση δικαιώματος απλής χρήσης αιγιαλού και παραλίας. Εξαιρούνται της παρούσας ρύθμισης νέοι εκμεταλλευτές αυτοκινούμενου ή ρυμουλκούμενου τροχήλατου αναψυκτηρίου (καντίνες), οι οποίοι οφείλουν να προσκομίζουν την σχετική άδεια λειτουργίας εντός δεκαπέντε (15) ημερών από την υπογραφή της σύμβασης παραχώρησης. Σε περίπτωση μη τήρησης της ως άνω προθεσμίας, η σύμβαση παραχώρησης λύεται αυτοδίκαια.
  - γ) φωτοτυπία των δύο όψεων της αστυνομικής του ταυτότητας,
  - δ) αντίγραφο ποινικού μητρώου από το οποίο να προκύπτει ότι δεν έχει καταδικαστεί για τα αδικήματα του π.δ. 180/1979,
  - ε) πρωτότυπη εγγυητική επιστολή για την ακριβή εκπλήρωση (καλή εκτέλεση) των όρων της σύμβασης παραχώρησης απλής χρήσης κοινοχρήστου χώρου, η οποία εκδίδεται υπέρ του Ελληνικού Δημοσίου

για ποσό ίσο με το δέκα τοις εκατό (10%) του επιτευχθέντος τιμήματος της δημοπρασίας και επιστρέφεται μετά τη λήξη της παραχώρησης, στην οποία θα αναφέρεται ρητά «Για την ακριβή εκπλήρωση (καλή εκτέλεση) των όρων της σύμβασης παραχώρησης απλής χρήσης αιγιαλού – κοινόχρηστης παραλίας, κατόπιν της από 11-03-2025 ηλεκτρονικής δημοπρασίας της Κτηματικής Υπηρεσίας Δωδεκανήσων Α' και ειδικότερα για τον κωδικό θέσης: .....». Στην εγγυητική επιστολή τίθεται όρος ότι καταπίπτει άμεσα υπέρ του Ελληνικού Δημοσίου μετά την έγκαιρη ειδοποίηση της Υπηρεσίας. Σημειώνεται ότι η κατατεθείσα εγγυητική επιστολή καλής εκτέλεσης οφείλει να έχει χρονική ισχύ αόριστης διάρκειας (ήτοι χωρίς συγκεκριμένη ημερομηνία λήξης ισχύος).

3. Ο πλειοδότης δεν μπορεί να λάβει στην κατοχή του τον παραχωρούμενο κοινόχρηστο χώρο, πριν την υπογραφή της σύμβασης παραχώρησης.

4. Σε περίπτωση μη υπογραφής της σύμβασης παραχώρησης με υπαιτιότητα του πλειοδότη, η κατατεθείσα εγγυητική επιστολή καταπίπτει υπέρ του Ελληνικού Δημοσίου. Επιπλέον, καταλογίζεται στον πλειοδότη η διαφορά της τελικής προσφοράς του και της τελικής προσφοράς του επόμενου κατά σειρά πλειοδότη. Το σχετικό ποσό βεβαιώνεται στην αρμόδια Δ.Ο.Υ..

### **B8. Υπογραφή σχεδίου σύμβασης**

1. Το σχέδιο της σύμβασης υπογράφεται είτε ψηφιακά είτε χειρόγραφα από τον πλειοδότη, εφόσον τα δικαιολογητικά που υπέβαλε ήταν ορθά και πλήρη, μετά από έλεγχο της Κτηματικής Υπηρεσίας. Το σχέδιο της σύμβασης παραχώρησης υπογράφεται από το Δημόσιο, όπως εκπροσωπείται νόμιμα από τον Προϊστάμενο της οικείας Κτηματικής Υπηρεσίας ή από άλλο πρόσωπο.

2. Εάν τα δικαιολογητικά δεν είναι πλήρη ή έγκυρα ή εάν ο πλειοδότης δεν υπογράψει το σχέδιο σύμβασης εντός της οριζόμενης προθεσμίας, η Κτηματική Υπηρεσία εκδίδει αιτιολογημένη απόφαση με την οποία διαπιστώνεται η παράλειψη του πλειοδότη να συμμορφωθεί προς τις υποχρεώσεις του και ο αποκλεισμός του από την υπογραφή της σύμβασης παραχώρησης. Η απόφαση κοινοποιείται στον αποκλεισθέντα πλειοδότη με μήνυμα ηλεκτρονικού ταχυδρομείου. Σε αυτήν την περίπτωση, η κατατεθείσα εγγυητική επιστολή καταπίπτει υπέρ του Ελληνικού Δημοσίου και σε βάρος του πλειοδότη καταλογίζεται η διαφορά της τελικής προσφοράς του και της τελικής προσφοράς του επόμενου κατά σειρά πλειοδότη. Το σχετικό ποσό βεβαιώνεται στην αρμόδια Δ.Ο.Υ. Το δικαίωμα υπογραφής της σύμβασης παραχώρησης απλής χρήσης περιέρχεται στον επόμενο κατά σειρά πλειοδότη, ο οποίος ενημερώνεται αμελλητί μέσω ηλεκτρονικού ταχυδρομείου και καλείται εντός τεσσάρων (4) ημερών για την κατάθεση των απαραίτητων δικαιολογητικών. Σε περίπτωση που και ο δεύτερος κατά σειρά πλειοδότης παραλείψει να προσκομίσει τα απαραίτητα δικαιολογητικά και αποκλεισθεί σύμφωνα με το πρώτο εδάφιο, η δημοπρασία κηρύσσεται άγονη.

3. Η σύμβαση παραχώρησης του δικαιώματος απλής χρήσης συντάσσεται σε τρία (3) αντίτυπα που υπογράφονται από τα συμβαλλόμενα μέρη, κατόπιν καταβολής του συνόλου του ανταλλάγματος, ή σε περίπτωση αίτησης του δικαιούχου της παραχώρησης για καταβολή του ανταλλάγματος σε τρεις ισόποσες μηνιαίες δόσεις, κατόπιν καταβολής της πρώτης δόσης.

### **B9. Διάρκεια της παραχώρησης του δικαιώματος απλής χρήσης**

Η διάρκεια της παραχώρησης αρχίζει από την υπογραφή της σύμβασης παραχώρησης και λήγει όπως

ειδικότερα ορίζεται ανωτέρω ανά θέση (κωδικό θέσης).

### **B10. Λήξη παραχώρησης**

1. Μετά την με οποιοδήποτε τρόπο λήξη της συμβατικής διάρκειας της παραχώρησης, ο παραχωρησιούχος άμεσα και με δικά του έξοδα:

α) αφαιρεί από τον αιγιαλό και την παραλία κάθε κινητό στοιχείο και συστατικό ή παράρτημα αυτού, το οποίο τοποθετήθηκε για τους σκοπούς της παραχώρησης απλής χρήσης, ιδίως ομπρέλες, ανάκλιτρα και λοιπά είδη αναψυχής, εκτός αν υπάρχει διαφορετική πρόβλεψη στη σύμβαση παραχώρησης απλής χρήσης και

β) παραδίδει τον χώρο του αιγιαλού και της παραλίας καθαρό από κάθε είδους ρύπο.

2. Σε περίπτωση παράλειψης ή καθυστέρησης στην εκπλήρωση των ως άνω υποχρεώσεων, εφαρμόζονται το άρθρο 18 του ν. 5092/2024, περί μέτρων προστασίας της κοινοχρησίας και το άρθρο 19 του ν. 5092/2024, περί διοικητικών κυρώσεων.

### **B11. Περαιτέρω παραχώρηση αιγιαλού και παραλίας σε τρίτο πρόσωπο**

1. Απαγορεύεται η καθ' οιονδήποτε τρόπο περαιτέρω παραχώρηση τμήματος αιγιαλού και παραλίας από τους παραχωρησιούχους σε τρίτο πρόσωπο καθώς και η τυχόν μερική ή ολική μεταβίβαση του δικαιώματος παραχώρησης, πλην μόνο υπό τις προϋποθέσεις της εκάστοτε ισχύουσας νομοθεσίας.

2. Σε περίπτωση μη τήρησης του ως άνω όρου, η σύμβαση παραχώρησης καταγγέλλεται από το Δημόσιο και λαμβάνονται τα σχετικά μέτρα προστασίας.

### **B12. Προθεσμία καταβολής του ανταλλάγματος**

Η καταβολή του ανταλλάγματος γίνεται σύμφωνα με τους όρους και τις προϋποθέσεις που τίθενται στην υπ' αριθμ. 58972ΕΞ2024 (Β'2425) υπουργική απόφαση της παρ. 7 του άρθρου 22 του ν. 5092/2024.

### **B13. Λύση της Σύμβασης Παραχώρησης**

1. Η σύμβαση παραχώρησης λύεται για τους εξής λόγους:

α) Με μονομερή λύση από το Δημόσιο για λόγους δημοσίου συμφέροντος, εθνικής άμυνας, δημόσιας τάξης και ασφάλειας, προστασίας αρχαίων, του περιβάλλοντος ή της δημόσιας υγείας, αλλά και για λόγους κατασκευής λιμενικών έργων.

β) Με καταγγελία, αν διαπιστωθεί ότι δεν τηρούνται οι όροι του ν. 5092/2024 και ιδίως το άρθρο 12 αυτού καθώς και της κοινής υπουργικής απόφασης των παρ. 4, 5 και 6 του άρθρου 22 του ν. 5092/2024, καθώς και εν γένει της περιβαλλοντικής νομοθεσίας και της νομοθεσίας περί αρχαιοτήτων στους παραχωρούμενους χώρους.

γ) Σε περίπτωση που για τον οποιονδήποτε λόγο γίνει οριστική παύση λειτουργίας της επιχείρησης. Εάν η διακοπή μιας σύμβασης παραχώρησης του άρθρου 10 του ν. 5092/2024 γίνει μετά την 7<sup>η</sup> Ιανουαρίου εκάστου έτους, καταβληθέντα ποσά ανταλλάγματος δεν επιστρέφονται και δεν συμψηφίζονται.

δ) Σε περίπτωση μη καταβολής ή εκπρόθεσμης καταβολής μίας δόσης ή διαπίστωσης μη τήρησης των όρων και των προϋποθέσεων που έχουν τεθεί στη σύμβαση παραχώρησης. Στην περίπτωση αυτή, καταπίπτει υπέρ του Ελληνικού Δημοσίου η κατατεθείσα εγγυητική επιστολή για την ακριβή εκπλήρωση (καλή εκτέλεση) των όρων της σύμβασης και λαμβάνονται όλα τα προβλεπόμενα από την κείμενη νομοθεσία μέτρα προστασίας των κοινοχρήστων χώρων. Ο Δήμος οφείλει να ενημερώσει άμεσα την αρμόδια Κτηματική Υπηρεσία, προκειμένου να ακολουθηθεί η ανωτέρω διαδικασία.

ε) Στις περιπτώσεις καταγγελίας της σύμβασης παραχώρησης από τον παραχωρησιούχο, όπως αυτές καταγράφονται στη σύμβαση παραχώρησης δικαιώματος απλής χρήσης κοινόχρηστου χώρου αιγιαλού και παραλίας.

στ) Σε περίπτωση μη προσκόμισης άδειας λειτουργίας από νέους εκμεταλλευτές αυτοκινούμενου ή ρυμουλκούμενου τροχήλατου αναψυκτηρίου (καντίνες) εντός δεκαπέντε (15) ημερών από την υπογραφή της σύμβασης παραχώρησης.

2. Η λύση πραγματοποιείται με απόφαση του Προϊσταμένου της Κτηματικής Υπηρεσίας.

#### **B14. Λήψη Μέτρων Προστασίας**

Το Δημόσιο, ως κύριος και διαχειριστής των κοινοχρήστων χώρων αιγιαλού και παραλίας, διατηρεί το δικαίωμα για την προστασία τους, καθώς και όλες τις ερευνητικές και ελεγκτικές αρμοδιότητες του, που προβλέπονται από την κείμενη νομοθεσία και ασκούνται από τις κατά τόπους αρμόδιες Κτηματικές Υπηρεσίες. Ο παραχωρησιούχος υποχρεούται να βοηθά και να συνδράμει στους ελέγχους των αρμοδίων οργάνων στην ευρύτερη περιοχή του.

#### **B15. Επανάληψη της δημοπρασίας**

1. Εάν η δημοπρασία κηρυχθεί άγονη σύμφωνα με την παρ. 7 του άρθρου 10 του ν. 5092/2024, επαναλαμβάνεται με απόφαση του Προϊσταμένου της Κτηματικής Υπηρεσίας, την ίδια ώρα και ημέρα της επόμενης εβδομάδας με τιμή πρώτης προσφοράς την τιμή που προσδιορίζεται σύμφωνα με τις παρ. 2 και 3 του ως άνω (B4) όρου. Η οικεία Κτηματική Υπηρεσία μεριμνά για την αυθημερόν δημοσίευση της διακήρυξης της επαναληπτικής δημοπρασίας και οι ενδιαφερόμενοι οφείλουν εντός της αποκλειστικής προθεσμίας τριών (3) εργάσιμων ημερών από την δημοσίευση της διακήρυξης να προβούν στην αίτηση και κατάθεση των απαραίτητων δικαιολογητικών, όπως προβλέπονται στον ως άνω (B2) όρο. Εάν στην επαναληπτική δημοπρασία δεν υποβληθεί προσφορά, η απλή χρήση του δημοπρατηθέντος τμήματος του αιγιαλού και της παραλίας δεν παραχωρείται για το αντίστοιχο έτος.

2. Εάν η δημοπρασία ακυρωθεί σύμφωνα με την παρ. 11 του ως άνω (B4) όρου ή από λόγους ανωτέρας βίας, επαναλαμβάνεται με απόφαση του Προϊσταμένου της Κτηματικής Υπηρεσίας, ο οποίος εντός τριών (3) εργάσιμων ημερών ενημερώνει μέσω ηλεκτρονικού ταχυδρομείου (e-mail) τους ενδιαφερόμενους για την νέα ημέρα και ώρα έναρξης της επαναληπτικής δημοπρασίας. Η επαναληπτική δημοπρασία του προηγούμενου εδαφίου διενεργείται σύμφωνα με τους όρους της αρχικής.

3. Εάν η δημοπρασία κηρυχθεί άγονη για τους λόγους της παρ. 2 του ως άνω (B8) όρου, η οικεία Κτηματική Υπηρεσία δύναται να προκηρύξει νέα δημοπρασία σύμφωνα με τις διατάξεις της υπ' αριθμ. 58972ΕΞ2024 (B'2425) υπουργικής απόφασης της παραγράφου 7 του άρθρου 22 του Ν. 5092/2024.

**B16. Υποχρεώσεις δικαιούχου παραχώρησης**

1. Ο δικαιούχος της παραχώρησης υπόκειται στις υποχρεώσεις των διατάξεων του ν. 5092/2024 (Α' 33), καθώς και στους όρους και τις προϋποθέσεις που απορρέουν από:

α) την υπ' αριθμ. 57878ΕΞ2024 (Β' 2419) κοινή υπουργική απόφαση των παραγράφων 4, 5, 6 του άρθρου 22 του Ν. 5092/2024 (Α' 33), όπως ισχύει και

β) την υπ' αριθμ. 58972ΕΞ2024 (Β' 2425) υπουργική απόφαση της παραγράφου 7 του άρθρου 22 του Ν. 5092/2024 (Α' 33), όπως ισχύει.

2. Ο παραχωρούμενος χώρος θα χρησιμοποιείται αποκλειστικά για την άσκηση της δραστηριότητας για την οποία παραχωρήθηκε.

**B17. Παραρτήματα**

Προσαρτώνται στην παρούσα διακήρυξη δύο (2) παραρτήματα, με αντίστοιχα υποδείγματα Υπεύθυνων Δηλώσεων, τα οποία αποτελούν αναπόσπαστα στοιχεία της διακήρυξης.

Ρόδος, 11-03-2025

**Ο Αναπληρωτής Προϊστάμενος της  
Κτηματικής Υπηρεσίας Δωδεκανήσων Α'**

**Χειράκης Ιωάννης  
Αγρ.& Τοπογράφος Μηχανικός ΠΕ/Α'**

Εγκρίνεται

Ρόδος, 11-03-2025

Ο Προϊστάμενος της

Κτηματικής Υπηρεσίας

Δωδεκανήσων Α'

Ακριβές Αντίγραφο

## ΠΑΡΑΡΤΗΜΑ Ι

## ΑΙΤΗΣΗ/ ΥΠΕΥΘΥΝΗ ΔΗΛΩΣΗ

(άρθρο 8 Ν.1599/1986)

Η ακρίβεια των στοιχείων που υποβάλλονται με αυτή τη δήλωση μπορεί να ελεγχθεί με βάση το αρχείο άλλων υπηρεσιών  
(άρθρο 8 παρ. 4 Ν. 1599/1986)

ΠΡΟΣ <sup>(1)</sup> :	ΚΤΗΜΑΤΙΚΗ ΥΠΗΡΕΣΙΑ ΔΩΔΕΚΑΝΗΣΩΝ Α΄						
Ο – Η Όνομα:				Επώνυμο:			
Όνομα και Επώνυμο Πατέρα:							
Όνομα και Επώνυμο Μητέρας:							
Ημερομηνία γέννησης <sup>(2)</sup> :							
Τόπος Γέννησης:							
Αριθμός Δελτίου Ταυτότητας:			Τηλ:				
Τόπος Κατοικίας:			Οδός:			Αριθ:	ΤΚ:
Αποκλειστικά για την επικοινωνία : Δ/ση Ηλεκτρ. Ταχυδρομείου (Email), δηλωμένη στο Ε.Μ.Επ.							

Με ατομική μου ευθύνη και γνωρίζοντας τις κυρώσεις <sup>(3)</sup>, που προβλέπονται από τις διατάξεις της παρ. 6 του άρθρου 22 του Ν. 1599/1986, δηλώνω ότι:

Έχω λάβει πλήρη γνώση των όρων της από 11/3/2025 Διακήρυξης (αρ. πρωτ. ....)/ΑΔΑ: ..... του Προϊσταμένου της Κτηματικής Υπηρεσίας Δωδεκανήσων Α΄ για την παραχώρηση του δικαιώματος απλής χρήσης αιγιαλού – κοινόχρηστης παραλίας με ΗΛΕΚΤΡΟΝΙΚΗ δημοπρασία στο Δήμο ..... της ΠΕ..... για τη θέση με κωδικό ..... και τους αποδέχομαι ανεπιφύλακτα. Επίσης, δηλώνω ρητά και δεσμεύομαι πλήρως ότι έχω στην κατοχή μου σε ισχύ κατά την ημέρα διεξαγωγής της δημοπρασίας όλα τα απαιτούμενα δικαιολογητικά: **α.** φορολογική ενημερότητα που έχει εκδοθεί εντός τριάντα (30) ημερών πριν την υποβολή της, **β.** άδεια λειτουργίας (όπου από το νόμο απαιτείται) / γνωστοποίηση λειτουργίας καταστήματος υγειονομικού ενδιαφέροντος [εξαιρούνται οι εκμεταλλευτές αυτοκινούμενου ή ρυμουλκούμενου τροχήλατου αναψυκτηρίου (καντίνες)] και έναρξη δραστηριότητας στην αρμόδια Δ.Ο.Υ., η οποία

επιτρέπεται στον παραχωρούμενο αιγιαλό και παραλία γ. φωτοτυπία των δύο όψεων της αστυνομικής ταυτότητας, δ. αντίγραφο ποινικού μητρώου από το οποίο να προκύπτει ότι δεν έχω καταδικαστεί για αδικήματα του π.δ. 180/1979.

Επίσης, δηλώνω υπεύθυνα ότι έλαβα γνώση των όρων της διακήρυξης και τους αποδέχομαι ανεπιφύλακτα, όπως επίσης αποδέχομαι τους όρους που διέπουν τη διαδικασία της διεξαγωγής των ηλεκτρονικών πλειοδοτικών δημοπρασιών, ότι έχω εγγραφεί στο Εθνικό Μητρώο Επικοινωνίας (Ε.Μ.Επ.) και έχω δηλώσει ότι επιθυμώ οι δημόσιοι φορείς να μου επιδίδουν/κοινοποιούν διοικητικές πράξεις ή άλλα δημόσια έγγραφα που έχουν εκδοθεί χωρίς αίτησή μου στη διεύθυνση ηλεκτρονικού ταχυδρομείου που είναι καταχωρημένη στο Ε.Μ.Επ. και την οποία αναγράφω ευκρινώς στην παρούσα, αναγνωρίζω την εγκυρότητα του συστήματος διεξαγωγής των ηλεκτρονικών δημοπρασιών, καθώς και ότι έχω στην κατοχή μου κατά το χρόνο αποστολής της αίτησής μου, εν ισχύ τα απαιτούμενα δικαιολογητικά του άρθρου 10 της υπ' αριθμ. 58972ΕΞ2024 (Β'2425) υπουργικής απόφασης της παρ. 7 του άρθρου 22 του ν. 5092/2024.

Επιπλέον, δηλώνω υπεύθυνα ότι δεν συντρέχει γεγονός αποκλεισμού από την παραχώρηση αιγιαλού και παραλίας σύμφωνα με τα οριζόμενα στις παρ. 1 και 4 του άρθρου 19 του ν.5092/2024 "Όροι αξιοποίησης της δημόσιας περιουσίας στις παραθαλάσσιες περιοχές και άλλες διατάξεις" (ΦΕΚ Α' 33)".

Τέλος δεσμεύομαι εντός επτά (7) εργάσιμων ημερών από τη δημοσίευση της ανωτέρω Διακήρυξης να προσκομίσω στην Υπηρεσία σας την πρωτότυπη εγγυητική επιστολή συμμετοχής με αρ. ....-/.....-.....- 2025 ποσού .....€ (..... ολογράφως), που εκδόθηκε για το λόγο αυτό, βρίσκεται στην κατοχή μου και αντίγραφο της οποίας επισυνάπτεται στην παρούσα.

Ημερομηνία: ..... -.....- 2025

Ο – Η Δηλ.

(Υπογραφή)

(1) Αναγράφεται από τον ενδιαφερόμενο πολίτη ή Αρχή ή η Υπηρεσία του δημόσιου τομέα, που απευθύνεται η αίτηση.

(2) Αναγράφεται ολογράφως.

(3) «Όποιος εν γνώσει του δηλώνει ψευδή γεγονότα ή αρνείται ή αποκρύπτει τα αληθινά με έγγραφη υπεύθυνα δήλωση του άρθρου 8 τιμωρείται με φυλάκιση τουλάχιστον τριών μηνών. Εάν ο υπαίτιος αυτών των πράξεων σκόπευε να προσπορίσει στον εαυτόν του ή σε άλλον περιουσιακό όφελος βλάπτοντας τρίτον ή σκόπευε να βλάψει άλλον, τιμωρείται με κάθειρξη μέχρι 10 ετών.

(4) Σε περίπτωση ανεπάρκειας χώρου η δήλωση συνεχίζεται στην πίσω όψη της και υπογράφεται από τον δηλούντα ή την δηλούσα.

## ΠΑΡΑΡΤΗΜΑ ΙΙ

## ΑΙΤΗΣΗ/ ΥΠΕΥΘΥΝΗ ΔΗΛΩΣΗ

(άρθρο 8 Ν.1599/1986)

Η ακρίβεια των στοιχείων που υποβάλλονται με αυτή τη δήλωση μπορεί να ελεγχθεί με βάση το αρχείο άλλων υπηρεσιών (άρθρο 8 παρ. 4 Ν. 1599/1986)

ΠΡΟΣ(1):	ΚΤΗΜΑΤΙΚΗ ΥΠΗΡΕΣΙΑ ΔΩΔΕΚΑΝΗΣΩΝ Α΄						
Ο – Η Όνομα:				Επώνυμο:			
Όνομα και Επώνυμο Πατέρα:							
Όνομα και Επώνυμο Μητέρας:							
Ημερομηνία γέννησης <sup>(2)</sup> :							
Τόπος Γέννησης:							
Αριθμός Δελτίου Ταυτότητας:			Τηλ:				
Τόπος Κατοικίας:			Οδός:			Αριθ:	ΤΚ:
Αποκλειστικά για την επικοινωνία : Δ/νση Ηλεκτρ. Ταχυδρομείου (Email), δηλωμένη στο Ε.Μ.Επ.							

Με ατομική μου ευθύνη και γνωρίζοντας τις κυρώσεις <sup>(3)</sup>, που προβλέπονται από τις διατάξεις της παρ. 6 του άρθρου 22 του Ν. 1599/1986, δηλώνω ότι:

ενεργών ως νόμιμος εκπρόσωπος και για λογαριασμό της εταιρείας ή του σωματίου με την Επωνυμία “.....”, ΑΦΜ...../Δ.Ο.Υ....., έδρα ....., η/το ανωτέρω ενδιαφέρεται για τη συμμετοχή της/του δι' εμού στην ηλεκτρονική δημοπρασία για τη θέση με κωδικό ..... της από 11/3/2025 Διακήρυξης (αρ. πρωτ. ....../ΑΔΑ: .....) του Προϊσταμένου της Κτηματικής Υπηρεσίας ΔΩΔΕΚΑΝΗΣΩΝ Α΄ για την παραχώρηση του δικαιώματος απλής χρήσης αιγιαλού – κοινόχρηστης παραλίας με ΗΛΕΚΤΡΟΝΙΚΗ δημοπρασία στον Δήμο ..... της ΠΕ..... . Δηλώνω ότι έχω λάβει πλήρη γνώση των όρων της ανωτέρω διακήρυξης και τους αποδέχομαι ανεπιφύλακτα. Επίσης, δηλώνω ρητά και δεσμεύομαι πλήρως ότι έχω στην κατοχή μου σε ισχύ κατά την ημέρα διεξαγωγής της δημοπρασίας όλα τα απαιτούμενα δικαιολογητικά: α. φορολογική ενημερότητα



που έχει εκδοθεί εντός τριάντα (30) ημερών πριν την υποβολή της, β. άδεια λειτουργίας (όπου από το νόμο απαιτείται) / γνωστοποίηση λειτουργίας καταστήματος υγειονομικού ενδιαφέροντος [εξαιρούνται οι εκμεταλλευτές αυτοκινούμενου ή ρυμουλκούμενου τροχήλατου αναψυκτηρίου (καντίνες)] και έναρξη δραστηριότητας στην αρμόδια Δ.Ο.Υ., η οποία επιτρέπεται στον παραχωρούμενο αιγιαλό και παραλία και γ. φωτοτυπία των δύο όψεων της αστυνομικής ταυτότητας, δ. αντίγραφο ποινικού μητρώου από το οποίο να προκύπτει ότι δεν έχω καταδικαστεί για αδικήματα του π.δ. 180/1979.

Επίσης, δηλώνω υπεύθυνα ότι έλαβα γνώση των όρων της διακήρυξης και τους αποδέχομαι ανεπιφύλακτα, επίσης αποδέχομαι τους όρους που διέπουν τη διαδικασία της διεξαγωγής των ηλεκτρονικών πλειοδοτικών δημοπρασιών, έχω εγγραφεί στο Εθνικό Μητρώο Επικοινωνίας (Ε.Μ.Επ.) και έχω δηλώσει ότι επιθυμώ οι δημόσιοι φορείς να μου επιδίδουν/κοινοποιούν διοικητικές πράξεις ή άλλα δημόσια έγγραφα που έχουν εκδοθεί χωρίς αίτησή μου στη διεύθυνση ηλεκτρονικού ταχυδρομείου που είναι καταχωρημένη στο Ε.Μ.Επ. και την οποία αναγράφω ευκρινώς στην παρούσα, αναγνωρίζω την εγκυρότητα του συστήματος διεξαγωγής των ηλεκτρονικών δημοπρασιών, καθώς και ότι έχω στην κατοχή μου κατά το χρόνο αποστολής της αίτησής μου, εν ισχύ τα απαιτούμενα δικαιολογητικά του άρθρου 10 της υπ' αριθμ. 58972ΕΞ2024 (Β' 2425) υπουργικής απόφασης της παρ. 7 του άρθρου 22 του ν. 5092/2024.

Επιπλέον, δηλώνω υπεύθυνα ότι δεν συντρέχει γεγονός αποκλεισμού από την παραχώρηση αιγιαλού και παραλίας σύμφωνα με τα οριζόμενα στις παρ. 1 και 4 του άρθρου 19 του ν.5092/2024 "Όροι αξιοποίησης της δημόσιας περιουσίας στις παραθαλάσσιες περιοχές και άλλες διατάξεις" (ΦΕΚ Α' 33)".

Τέλος δεσμεύομαι εντός επτά (7) εργάσιμων ημερών από τη Δημοσίευση της ανωτέρω Διακήρυξης να προσκομίσω στην Υπηρεσία σας την πρωτότυπη εγγυητική επιστολή συμμετοχής με αρ. ....../.....-2025 ποσού .....€ (..... ολογράφως), που εκδόθηκε για το λόγο αυτό, βρίσκεται στην κατοχή μου και αντίγραφο της οποίας επισυνάπτεται στην παρούσα.

Ημερομηνία: ..... - 2025

Ο – Η Δηλ.

(Υπογραφή)

(1) Αναγράφεται από τον ενδιαφερόμενο πολίτη ή Αρχή ή η Υπηρεσία του δημόσιου τομέα, που απευθύνεται η αίτηση.

(2) Αναγράφεται ολογράφως.

(3) «Όποιος εν γνώσει του δηλώνει ψευδή γεγονότα ή αρνείται ή αποκρύπτει τα αληθινά με έγγραφη υπεύθυνη δήλωση του άρθρου 8 τιμωρείται με φυλάκιση τουλάχιστον τριών μηνών. Εάν ο υπαίτιος αυτών των πράξεων σκόπευε να προσπορίσει στον εαυτόν του ή σε άλλον περιουσιακό όφελος βλάπτοντας τρίτον ή σκόπευε να βλάψει άλλον, τιμωρείται με κάθειρξη μέχρι 10 ετών.

(4) Σε περίπτωση ανεπάρκειας χώρου η δήλωση συνεχίζεται στην πίσω όψη της και υπογράφεται από τον δηλούντα ή την δηλούσα.



ΕΛΛΗΝΙΚΗ ΔΗΜΟΚΡΑΤΙΑ  
 ΥΠΟΥΡΓΕΙΟ ΕΘΝΙΚΗΣ ΟΙΚΟΝΟΜΙΑΣ  
 & ΟΙΚΟΝΟΜΙΚΩΝ  
 ΓΕΝΙΚΗ ΓΡΑΜΜΑΤΕΙΑ ΔΗΜΟΣΙΑΣ ΠΕΡΙΟΥΣΙΑΣ  
 ΓΕΝΙΚΗ Δ/ΝΣΗ ΔΗΜ. ΠΕΡΙΟΥΣΙΑΣ & ΚΟΙΝΩΝΙΩΝ  
 ΠΕΡΙΟΥΣΙΩΝ  
 Δ/ΝΣΗ ΔΗΜΟΣΙΑΣ ΠΕΡΙΟΥΣΙΑΣ  
 ΚΤΗΜΑΤΙΚΗ ΥΠΗΡΕΣΙΑ ΔΩΔΕΚΑΝΗΣΩΝ Α'



ΚΛΙΜΑΚΑ 1/3000

ΑΠΟΣΠΑΣΜΑ ΟΡΘΟΦΩΤΟΧΑΡΤΗ ΕΚ ΤΗΣ ΕΦΑΡΜΟΓΗΣ ΘΕΑΣΗΣ ΟΡΘΟΦΩΤΟΧΑΡΤΩΝ ΤΗΣ Ε.Κ.Χ.Α. Α.Ε



Περιγραφή θέσης **ΔΩΔΕ-ΡΟΔ-02**

ΘΕΣΗ ΗΔ ΔΩΔ24\_24(ΑΥ2) "ΑΒΑΝΤΗΣ - ΠΑΡΑΛΙΑ ΑΦΑΝΤΟΥ 2" ΕΜΒΑΔΟΥ 500 τ.μ. ΓΙΑ ΤΗΝ ΤΟΠΟΘΕΤΗΣΗ ΟΜΠΡΕΛΩΝ ΚΑΙ ΞΑΠΛΩΣΤΡΩΝ ΘΑΛΑΣΣΗΣ.

Συντεταγμένες κορυφών θέσης στο Ε.Γ.Σ.Α. ' 87

X=874745.296	Y=4022695.919
X=874761.387	Y=4022743.259
X=874770.855	Y=4022740.041
X=874754.764	Y=4022692.701

Περιγραφή θέσης **ΔΩΔΕ-ΡΟΔ-36**

ΚΩΔΙΚΟΣ ΘΕΣΗΣ 3030 "Δ.Ε. ΑΦΑΝΤΟΥ" ΕΜΒΑΔΟΥ 15 τ.μ. ΓΙΑ ΤΗΝ ΤΟΠΟΘΕΤΗΣΗ ΤΡΟΧΗΛΑΤΟΥ ΑΝΑΨΥΚΤΗΡΙΟΥ (ΚΑΝΤΙΝΑΣ).

ΠΙΝΑΚΑΣ ΣΥΝΤΕΤΑΓΜΕΝΩΝ ΚΟΡΥΦΩΝ ΠΑΡΑΧΩΡΗΣΗΣ ΣΤΟ ΕΓΣΑ 87

α/α	X	Y
1	874807.59	4022873.47
2	874810.32	4022872.22
3	874808.23	4022867.67
4	874805.50	4022868.92

Περιγραφή θέσης **ΔΩΔΕ-ΡΟΔ-01**

ΘΕΣΗ ΔΩΔ24\_23 (ΑΥ1) "ΑΒΑΝΤΗΣ - ΠΑΡΑΛΙΑ ΑΦΑΝΤΟΥ 1" ΕΜΒΑΔΟΥ 500 τ.μ. ΓΙΑ ΤΗΝ ΤΟΠΟΘΕΤΗΣΗ ΟΜΠΡΕΛΩΝ ΚΑΙ ΞΑΠΛΩΣΤΡΩΝ ΘΑΛΑΣΣΗΣ.

Συντεταγμένες κορυφών θέσης στο Ε.Γ.Σ.Α. ' 87

X=874764.022	Y=4022751.329
X=874780.112	Y=4022798.670
X=874789.580	Y=4022795.452
X=874773.490	Y=4022748.111

Περιγραφή θέσης **ΔΩΔΕ-ΡΟΔ-03**

ΚΩΔΙΚΟΣ ΘΕΣΗΣ ΔΩΔ24\_25(Χ1) "ΑΦΑΝΤΟΥ - ΧΕΛΙΔΟΝΙΑ" ΕΜΒΑΔΟΥ 500 τ.μ. ΓΙΑ ΤΗΝ ΤΟΠΟΘΕΤΗΣΗ ΟΜΠΡΕΛΩΝ ΚΑΙ ΞΑΠΛΩΣΤΡΩΝ ΘΑΛΑΣΣΗΣ.

Συντεταγμένες κορυφών θέσης στο Ε.Γ.Σ.Α. ' 87

X=874691.954	Y=4022560.205
X=874708.044	Y=4022607.546
X=874717.513	Y=4022604.327
X=874701.422	Y=4022556.987

Ημερομηνία Σύνταξης 29-04-2024

Μηχ/κός της Κτηματικής Υπηρεσίας  
 Δωδεκανήσων Α'

ΙΟΑΝΝΙΣ CHEIRAKIS  
 01/05/2024 22:47  
 ΚΤΗΜΑΤΙΚΗ ΥΠΗΡΕΣΙΑ ΔΩΔΕΚΑΝΗΣΩΝ  
 Α'



ΕΛΛΗΝΙΚΗ ΔΗΜΟΚΡΑΤΙΑ  
ΥΠΟΥΡΓΕΙΟ ΕΘΝΙΚΗΣ ΟΙΚΟΝΟΜΙΑΣ  
& ΟΙΚΟΝΟΜΙΚΩΝ  
ΓΕΝΙΚΗ ΓΡΑΜΜΑΤΕΙΑ ΔΗΜΟΣΙΑΣ ΠΕΡΙΟΥΣΙΑΣ  
ΓΕΝΙΚΗ Δ/ΝΣΗ ΔΗΜ. ΠΕΡΙΟΥΣΙΑΣ & ΚΟΙΝ/ΛΩΝ  
ΠΕΡΙΟΥΣΙΩΝ  
Δ/ΝΣΗ ΔΗΜΟΣΙΑΣ ΠΕΡΙΟΥΣΙΑΣ  
ΚΤΗΜΑΤΙΚΗ ΥΠΗΡΕΣΙΑ ΔΩΔΕΚΑΝΗΣΩΝ Α'



ΚΛΙΜΑΚΑ 1/1000

ΑΠΟΣΠΑΣΜΑ ΟΡΘΟΦΩΤΟΧΑΡΤΗ ΕΚ ΤΗΣ ΕΦΑΡΜΟΓΗΣ ΘΕΑΣΗΣ ΟΡΘΟΦΩΤΟΧΑΡΤΩΝ ΤΗΣ Ε.Κ.Χ.Α. Α.Ε



## Περιγραφή θέσης ΔΩΔΕ\_Ρ0Δ-04

ΚΩΔΙΚΟΣ ΘΕΣΗΣ ΔΩΔ24\_27(SCR) "ΛΟΥΤΑΝΗΣ - SAINT  
CHRISTOFER" ΕΜΒΑΔΟΥ 500 τ.μ. ΓΙΑ ΤΗΝ ΤΟΠΟΘΕΤΗΣΗ  
ΟΜΠΡΕΛΩΝ ΚΑΙ ΞΑΠΛΩΣΤΡΩΝ ΘΑΛΑΣΣΗΣ.

Συντεταγμένες κορυφών παραχώρησης στο Ε.Γ.Σ.Α. ' 87

X=874235.535	Y=4020480.730
X=874217.923	Y=4020527.526
X=874227.282	Y=4020531.048
X=874244.894	Y=4020484.252

Ημερομηνία Σύνταξης 29-04-2024

Ο Μηχανικός της Κτηματικής Υπηρεσίας  
Δωδεκανήσων Α'

## Περιγραφή θέσης ΔΩΔΕ\_Ρ0Δ-18

ΘΕΣΗ 3052 "ΠΑΡΑΛΙΕΣ ΚΟΛΥΜΠΙΩΝ - ΛΟΥΤΑΝΗΣ"  
ΕΜΒΑΔΟΥ 365 τ.μ. ΓΙΑ ΤΗΝ ΤΟΠΟΘΕΤΗΣΗ ΟΜΠΡΕΛΩΝ ΚΑΙ  
ΞΑΠΛΩΣΤΡΩΝ ΘΑΛΑΣΣΗΣ.

Συντεταγμένες κορυφών παραχώρησης στο Ε.Γ.Σ.Α. ' 87

α/α	X	Y
1	874263.77	4020489.19
2	874271.78	4020467.83
3	874256.80	4020462.21
4	874248.79	4020483.57



ΕΛΛΗΝΙΚΗ ΔΗΜΟΚΡΑΤΙΑ  
ΥΠΟΥΡΓΕΙΟ ΕΘΝΙΚΗΣ ΟΙΚΟΝΟΜΙΑΣ  
& ΟΙΚΟΝΟΜΙΚΩΝ  
ΓΕΝΙΚΗ ΓΡΑΜΜΑΤΕΙΑ ΔΗΜΟΣΙΑΣ ΠΕΡΙΟΥΣΙΑΣ  
ΓΕΝΙΚΗ Δ/ΝΣΗ ΔΗΜ. ΠΕΡΙΟΥΣΙΑΣ & ΚΟΙΝ/ΛΩΝ  
ΠΕΡΙΟΥΣΙΩΝ  
Δ/ΝΣΗ ΔΗΜΟΣΙΑΣ ΠΕΡΙΟΥΣΙΑΣ  
ΚΤΗΜΑΤΙΚΗ ΥΠΗΡΕΣΙΑ ΔΩΔΕΚΑΝΗΣΩΝ Α'



ΚΛΙΜΑΚΑ 1/2000

ΑΠΟΣΠΑΣΜΑ ΟΡΘΟΦΩΤΟΧΑΡΤΗ ΕΚ ΤΗΣ ΕΦΑΡΜΟΓΗΣ ΘΕΑΣΗΣ ΟΡΘΟΦΩΤΟΧΑΡΤΩΝ ΤΗΣ Ε.Κ.Χ.Α.



Περιγραφή θέσης

**ΔΩΔΕ-ΡΟΔ-05**  
ΘΕΣΗ ΔΩΔ24\_35(ΑΤΡΜ) "ΠΑΡΑΛΙΑ ΚΑΛΑΘΟΥ"  
ΕΜΒΑΔΟΥ 15 τ.μ. ΓΙΑ ΤΗΝ ΤΟΠΟΘΕΤΗΣΗ  
ΤΡΟΧΗΛΑΤΟΥ ΑΝΑΨΥΚΤΗΡΙΟΥ.

Συντεταγμένες κορυφών παραχώρησης στο Ε.Γ.Σ.Α. ' 87

Χ=866150.265	Υ=4005196.124
Χ=866153.245	Υ=4005195.777
Χ=866152.668	Υ=4005190.811
Χ=866149.688	Υ=4005191.157

Περιγραφή θέσης

**ΔΩΔΕ-ΡΟΔ-23**  
ΘΕΣΗ 7038 "ΡΕΝΗ ΚΑΛΑΘΟΥ"  
ΕΜΒΑΔΟΥ 150τ.μ. ΓΙΑ ΤΗΝ ΤΟΠΟΘΕΤΗΣΗ ΟΜΠΡΕΛΩΝ  
ΚΑΙ ΞΑΠΛΩΣΤΡΩΝ ΘΑΛΑΣΣΗΣ

ΠΙΝΑΚΑΣ ΣΥΝ/ΝΩΝ ΚΟΡΥΦΩΝ ΠΑΡΑΧΩΡΗΣΗΣ ΣΤΟ ΕΓΣΑ 87

α/α	Χ	Υ
1	866158.68	4005039.36
2	866163.66	4005038.93
3	866161.07	4005009.04
4	866156.09	4005009.48

Περιγραφή θέσης

**ΔΩΔΕ-ΡΟΔ-27**  
ΘΕΣΗ 7037 "ΡΕΝΗ ΚΑΛΑΘΟΥ"  
ΕΜΒΑΔΟΥ 15 τ.μ. ΓΙΑ ΤΗΝ ΤΟΠΟΘΕΤΗΣΗ  
ΤΡΟΧΗΛΑΤΟΥ ΑΝΑΨΥΚΤΗΡΙΟΥ.  
ΠΙΝΑΚΑΣ ΣΥΝ/ΝΩΝ ΚΟΡΥΦΩΝ ΠΑΡΑΧΩΡΗΣΗΣ ΣΤΟ ΕΓΣΑ 87

α/α	Χ	Υ
1	866113.54	4005028.61
2	866116.52	4005028.35
3	866116.09	4005023.37
4	866113.10	4005023.63

Ημερομηνία Σύνταξης 29-04-2024  
Ο Μηχανικός της Κτηματικής Υπηρεσίας  
Δωδεκανήσων Α'

ΙΩΑΝΝΙΣ ΧΕΙΡΑΚΙΣ  
01/05/2024 22:50  
ΚΤΗΜΑΤΙΚΗ ΥΠΗΡΕΣΙΑ ΔΩΔΕΚΑΝΗΣΩΝ  
Α'



ΕΛΛΗΝΙΚΗ ΔΗΜΟΚΡΑΤΙΑ  
ΥΠΟΥΡΓΕΙΟ ΕΘΝΙΚΗΣ ΟΙΚΟΝΟΜΙΑΣ  
& ΟΙΚΟΝΟΜΙΚΩΝ  
ΓΕΝΙΚΗ ΓΡΑΜΜΑΤΕΙΑ ΔΗΜΟΣΙΑΣ ΠΕΡΙΟΥΣΙΑΣ  
ΓΕΝΙΚΗ Δ/ΝΣΗ ΔΗΜ. ΠΕΡΙΟΥΣΙΑΣ & ΚΟΙΝ/ΩΝ  
ΠΕΡΙΟΥΣΙΩΝ  
Δ/ΝΣΗ ΔΗΜΟΣΙΑΣ ΠΕΡΙΟΥΣΙΑΣ  
ΚΤΗΜΑΤΙΚΗ ΥΠΗΡΕΣΙΑ ΔΩΔΕΚΑΝΗΣΩΝ Α'



ΚΛΙΜΑΚΑ 1/2000

ΑΠΟΣΠΑΣΜΑ ΟΡΘΟΦΩΤΟΧΑΡΤΗ ΕΚ ΤΗΣ ΕΦΑΡΜΟΓΗΣ ΘΕΑΣΗΣ ΟΡΘΟΦΩΤΟΧΑΡΤΩΝ ΤΗΣ Ε.Κ.Χ.Α.



Περιγραφή θέσης ΔΩΔΕ.ΡΟΔ-07

Περιγραφή θέσης ΔΩΔΕ.ΡΟΔ-08

ΔΩΔ24\_32(ΚΟΛ1) "ΚΟΛΥΜΠΙΑ - ΛΙΜΑΝΑΚΙ 1"  
ΕΜΒΑΔΟΥ 300 τ.μ. ΓΙΑ ΤΗΝ ΤΟΠΟΘΕΤΗΣΗ  
ΟΜΠΡΕΛΩΝ ΚΑΙ ΞΑΠΛΩΣΤΡΩΝ ΘΑΛΑΣΣΗΣ.

ΔΩΔ24\_34(ΚΟΛ3) "ΚΟΛΥΜΠΙΑ - ΛΙΜΑΝΑΚΙ 3"  
ΕΜΒΑΔΟΥ 300 τ.μ. ΓΙΑ ΤΗΝ ΤΟΠΟΘΕΤΗΣΗ  
ΟΜΠΡΕΛΩΝ ΚΑΙ ΞΑΠΛΩΣΤΡΩΝ ΘΑΛΑΣΣΗΣ.

Συντεταγμένες κορυφών θέσης στο Ε.Γ.Σ.Α. ' 87

Συντεταγμένες κορυφών θέσης στο Ε.Γ.Σ.Α. ' 87

X=874568.194 Y=4019480.233
X=874565.247 Y=4019485.459
X=874544.026 Y=4019473.252
X=874523.754 Y=4019457.544
X=874527.463 Y=4019452.828
X=874547.622 Y=4019468.307

X=874493.403 Y=4019393.285
X=874503.352 Y=4019394.290
X=874506.365 Y=4019364.442
X=874496.416 Y=4019363.437

Ημερομηνία Σύνταξης 29-04-2024  
Ο Μηχανικός της Κτηματικής Υπηρεσίας  
Δωδεκανήσων Α'

ΙΟΑΝΝΙΣ ΧΕΙΡΑΚΙΣ  
01/05/2024 22:46  
ΚΤΗΜΑΤΙΚΗ ΥΠΗΡΕΣΙΑ ΔΩΔΕΚΑΝΗΣΩΝ  
Α'



ΕΛΛΗΝΙΚΗ ΔΗΜΟΚΡΑΤΙΑ  
ΥΠΟΥΡΓΕΙΟ ΕΘΝΙΚΗΣ ΟΙΚΟΝΟΜΙΑΣ  
& ΟΙΚΟΝΟΜΙΚΩΝ  
ΓΕΝΙΚΗ ΓΡΑΜΜΑΤΕΙΑ ΔΗΜΟΣΙΑΣ ΠΕΡΙΟΥΣΙΑΣ  
ΓΕΝΙΚΗ Δ/ΝΣΗ ΔΗΜ. ΠΕΡΙΟΥΣΙΑΣ & ΚΟΙΝ/ΛΩΝ  
ΠΕΡΙΟΥΣΙΩΝ  
Δ/ΝΣΗ ΔΗΜΟΣΙΑΣ ΠΕΡΙΟΥΣΙΑΣ  
ΚΤΗΜΑΤΙΚΗ ΥΠΗΡΕΣΙΑ ΔΩΔΕΚΑΝΗΣΩΝ Α'



ΚΛΙΜΑΚΑ 1/2000

ΑΠΟΣΠΑΣΜΑ ΟΡΘΟΦΩΤΟΧΑΡΤΗ ΕΚ ΤΗΣ ΕΦΑΡΜΟΓΗΣ ΘΕΑΣΗΣ ΟΡΘΟΦΩΤΟΧΑΡΤΩΝ ΤΗΣ Ε.Κ.Χ.Α.



Περιγραφή θέσης **ΔΩΔΕ\_ΡΟΔ-09**  
ΘΕΣΗ ΗΔ\_ΔΩΔ24\_53(KTR2) "ΚΙΟΤΑΡΙ 2"  
ΕΜΒΑΔΟΥ 500 τ.μ. ΓΙΑ ΤΗΝ ΤΟΠΟΘΕΤΗΣΗ  
ΟΜΠΡΕΛΩΝ ΚΑΙ ΞΑΠΛΩΣΤΡΩΝ ΘΑΛΑΣΣΗΣ.  
Συντεταγμένες κορυφών θέσης στο Ε.Γ.Σ.Α. ' 87

X=858477.728	Y=3997403.250
X=858428.729	Y=3997393.298
X=858426.738	Y=3997403.098
X=858475.738	Y=3997413.050

Ημερομηνία Σύνταξης 29-04-2024  
Ο Μηχανικός της Κτηματικής Υπηρεσίας  
Δωδεκανήσων Α'



ΕΛΛΗΝΙΚΗ ΔΗΜΟΚΡΑΤΙΑ  
ΥΠΟΥΡΓΕΙΟ ΕΘΝΙΚΗΣ ΟΙΚΟΝΟΜΙΑΣ  
& ΟΙΚΟΝΟΜΙΚΩΝ  
ΓΕΝΙΚΗ ΓΡΑΜΜΑΤΕΙΑ ΔΗΜΟΣΙΑΣ ΠΕΡΙΟΥΣΙΑΣ  
ΓΕΝΙΚΗ Δ/ΝΣΗ ΔΗΜ. ΠΕΡΙΟΥΣΙΑΣ & ΚΟΙΝ/ΛΩΝ  
ΠΕΡΙΟΥΣΙΩΝ  
Δ/ΝΣΗ ΔΗΜΟΣΙΑΣ ΠΕΡΙΟΥΣΙΑΣ  
ΚΤΗΜΑΤΙΚΗ ΥΠΗΡΕΣΙΑ ΔΩΔΕΚΑΝΗΣΩΝ Α'



ΚΛΙΜΑΚΑ 1/2000

ΑΠΟΣΠΑΣΜΑ ΟΡΘΟΦΩΤΟΧΑΡΤΗ ΕΚ ΤΗΣ ΕΦΑΡΜΟΓΗΣ ΘΕΑΣΗΣ ΟΡΘΟΦΩΤΟΧΑΡΤΩΝ ΤΗΣ Ε.Κ.Χ.Α.



Περιγραφή θέσης ΔΩΔΕ.ΦΩ-11

ΚΩΔΙΚΟΣ ΘΕΣΗΣ 5036 ΦΑΛΗΡΑΚΙ ΜΕΤΑΞΥ  
"CALYPSO & ΠΗΓΑΣΟΣ" ΕΜΒΑΔΟΥ 50 τ.μ. ΓΙΑ ΤΗΝ  
ΤΟΠΟΘΕΤΗΣΗ ΘΑΛΑΣΣΙΩΝ ΜΕΣΩΝ ΑΝΑΨΥΧΗΣ.

ΠΙΝΑΚΑΣ ΣΥΝΤΕΤΑΓΜΕΝΩΝ ΚΟΡΥΦΩΝ ΠΑΡΑΧΩΡΗΣΗΣ ΣΤΟ ΕΓΣΑ 87

α/α	X	Y
1	877679.88	4031129.48
2	877684.13	4031126.85
3	877678.88	4031118.34
4	877674.63	4031120.97

Ημερομηνία Σύνταξης 29-04-2024  
Ο Μηχανικός της Κτηματικής Υπηρεσίας  
Δωδεκανήσων Α'



ΕΛΛΗΝΙΚΗ ΔΗΜΟΚΡΑΤΙΑ  
ΥΠΟΥΡΓΕΙΟ ΕΘΝΙΚΗΣ ΟΙΚΟΝΟΜΙΑΣ  
& ΟΙΚΟΝΟΜΙΚΩΝ  
ΓΕΝΙΚΗ ΓΡΑΜΜΑΤΕΙΑ ΔΗΜΟΣΙΑΣ ΠΕΡΙΟΥΣΙΑΣ  
ΓΕΝΙΚΗ Δ/ΝΣΗ ΔΗΜ. ΠΕΡΙΟΥΣΙΑΣ & ΚΟΙΝ/ΛΩΝ  
ΠΕΡΙΟΥΣΙΩΝ  
Δ/ΝΣΗ ΔΗΜΟΣΙΑΣ ΠΕΡΙΟΥΣΙΑΣ  
ΚΤΗΜΑΤΙΚΗ ΥΠΗΡΕΣΙΑ ΔΩΔΕΚΑΝΗΣΩΝ Α'



ΚΛΙΜΑΚΑ 1/1000

ΑΠΟΣΠΑΣΜΑ ΟΡΘΟΦΩΤΟΧΑΡΤΗ ΕΚ ΤΗΣ ΕΦΑΡΜΟΓΗΣ ΘΕΑΣΗΣ ΟΡΘΟΦΩΤΟΧΑΡΤΩΝ ΤΗΣ Ε.Κ.Χ.Α. Α.Ε



Περιγραφή θέσης **ΔΩΔΕ - ΡΟΔ - 12**

ΚΩΔΙΚΟΣ ΘΕΣΗΣ "4053 - Δ.Ε. ΙΑΛΥΣΟΥ - ΦΕΡΕΝΙΚΗΣ"

ΕΜΒΑΔΟΥ 250 τ.μ. ΓΙΑ ΤΗΝ ΤΟΠΟΘΕΤΗΣΗ ΟΜΠΡΕΛΩΝ ΚΑΙ ΞΑΠΛΩΣΤΡΩΝ ΘΑΛΑΣΣΗΣ.

ΠΙΝΑΚΑΣ ΣΥΝΤΕΤΑΓΜΕΝΩΝ ΚΟΡΥΦΩΝ ΠΑΡΑΧΩΡΗΣΗΣ ΣΤΟ ΕΓΣΑ 87

α/α	X	Y
1	871863.42	4038584.91
2	871984.86	4038614.55
3	871985.33	4038612.61
4	871863.90	4038582.96

Ημερομηνία Σύνταξης 29-04-2024  
Ο Μηχανικός της Κτηματικής Υπηρεσίας  
Δωδεκανήσων Α'

ΙΩΑΝΝΙΣ CHEIRAKIS  
01/05/2024 21:12  
ΚΤΗΜΑΤΙΚΗ ΥΠΗΡΕΣΙΑ ΔΩΔΕΚΑΝΗΣΩΝ  
Α'





ΕΛΛΗΝΙΚΗ ΔΗΜΟΚΡΑΤΙΑ  
ΥΠΟΥΡΓΕΙΟ ΕΘΝΙΚΗΣ ΟΙΚΟΝΟΜΙΑΣ  
& ΟΙΚΟΝΟΜΙΚΩΝ

ΓΕΝΙΚΗ ΓΡΑΜΜΑΤΕΙΑ ΔΗΜΟΣΙΑΣ ΠΕΡΙΟΥΣΙΑΣ  
ΓΕΝΙΚΗ Δ/ΝΣΗ ΔΗΜ. ΠΕΡΙΟΥΣΙΑΣ & ΚΟΙΝ/ΛΩΝ  
ΠΕΡΙΟΥΣΙΩΝ

Δ/ΝΣΗ ΔΗΜΟΣΙΑΣ ΠΕΡΙΟΥΣΙΑΣ  
ΚΤΗΜΑΤΙΚΗ ΥΠΗΡΕΣΙΑ ΔΩΔΕΚΑΝΗΣΩΝ Α'

ΑΠΟΣΠΑΣΜΑ ΟΡΘΟΦΩΤΟΧΑΡΤΗ ΕΚ ΤΗΣ ΕΦΑΡΜΟΓΗΣ ΘΕΑΣΗΣ ΟΡΘΟΦΩΤΟΧΑΡΤΩΝ ΤΗΣ Ε.Κ.Χ.Α.



ΚΛΙΜΑΚΑ 1/2000



Περιγραφή θέσης ΔΩΔΕΚΑ\_14

ΚΩΔΙΚΟΣ ΘΕΣΗΣ 6001 "ΦΑΝΕΣ" ΡΟΔΟΥ  
ΕΜΒΑΔΟΥ 100 τ.μ. ΓΙΑ ΤΗΝ ΤΟΠΟΘΕΤΗΣΗ  
ΟΜΠΡΕΛΩΝ ΚΑΙ ΞΑΠΛΩΣΤΡΩΝ ΘΑΛΑΣΣΗΣ.

ΠΙΝΑΚΑΣ ΣΥΝΤΕΤΑΓΜΕΝΩΝ ΚΟΡΥΦΩΝ ΠΑΡΑΧΩΡΗΣΗΣ ΣΤΟ Ε.Γ.Σ.Α.'87

α/α	X	Y
1	856561.97	4031248.48
2	856576.06	4031262.68
3	856579.61	4031259.15
4	856565.52	4031244.96

Ημερομηνία Σύνταξης 29-04-2024  
Ο Μηχανικός της Κτηματικής Υπηρεσίας  
Δωδεκανήσων Α'



ΕΛΛΗΝΙΚΗ ΔΗΜΟΚΡΑΤΙΑ  
ΥΠΟΥΡΓΕΙΟ ΕΘΝΙΚΗΣ ΟΙΚΟΝΟΜΙΑΣ  
& ΟΙΚΟΝΟΜΙΚΩΝ  
ΓΕΝΙΚΗ ΓΡΑΜΜΑΤΕΙΑ ΔΗΜΟΣΙΑΣ ΠΕΡΙΟΥΣΙΑΣ  
ΓΕΝΙΚΗ Δ/ΝΣΗ ΔΗΜ. ΠΕΡΙΟΥΣΙΑΣ & ΚΟΙΝ/ΛΩΝ  
ΠΕΡΙΟΥΣΙΩΝ  
Δ/ΝΣΗ ΔΗΜΟΣΙΑΣ ΠΕΡΙΟΥΣΙΑΣ  
ΚΤΗΜΑΤΙΚΗ ΥΠΗΡΕΣΙΑ ΔΩΔΕΚΑΝΗΣΩΝ Α'



ΚΛΙΜΑΚΑ 1/1000

ΑΠΟΣΠΑΣΜΑ ΟΡΘΟΦΩΤΟΧΑΡΤΗ ΕΚ ΤΗΣ ΕΦΑΡΜΟΓΗΣ ΘΕΑΣΗΣ ΟΡΘΟΦΩΤΟΧΑΡΤΩΝ ΤΗΣ Ε.Κ.Χ.Α.



Περιγραφή θέσης ΔΩΔΕ-ΡΟΔ-15

ΚΩΔΙΚΟΣ ΘΕΣΗΣ 9016 "ΠΑΡΑΛΙΑ ΚΡΕΜΑΣΤΗΣ"  
ΕΜΒΑΔΟΥ 30 τ.μ. ΓΙΑ ΤΗΝ ΤΟΠΟΘΕΤΗΣΗ ΘΑΛΑΣΣΙΩΝ ΜΕΣΩΝ  
ΑΝΑΨΥΧΗΣ

ΠΙΝΑΚΑΣ ΣΥΝΤΕΤΑΓΜΕΝΩΝ ΚΟΡΥΦΩΝ ΠΑΡΑΧΩΡΗΣΗΣ ΣΤΟ ΕΓΣΑ 87

α/α	X	Y
1	870198.38	4038201.72
2	870204.30	4038202.69
3	870205.11	4038197.76
4	870199.19	4038196.79

Ημερομηνία Σύνταξης 29-04-2024  
Ο Μηχανικός της Κτηματικής Υπηρεσίας  
Δωδεκανήσων Α'



ΕΛΛΗΝΙΚΗ ΔΗΜΟΚΡΑΤΙΑ  
ΥΠΟΥΡΓΕΙΟ ΕΘΝΙΚΗΣ ΟΙΚΟΝΟΜΙΑΣ  
& ΟΙΚΟΝΟΜΙΚΩΝ  
ΓΕΝΙΚΗ ΓΡΑΜΜΑΤΕΙΑ ΔΗΜΟΣΙΑΣ ΠΕΡΙΟΥΣΙΑΣ  
ΓΕΝΙΚΗ Δ/ΝΣΗ ΔΗΜ. ΠΕΡΙΟΥΣΙΑΣ & ΚΟΙΝ/ΛΩΝ  
ΠΕΡΙΟΥΣΙΩΝ  
Δ/ΝΣΗ ΔΗΜΟΣΙΑΣ ΠΕΡΙΟΥΣΙΑΣ  
ΚΤΗΜΑΤΙΚΗ ΥΠΗΡΕΣΙΑ ΔΩΔΕΚΑΝΗΣΩΝ Α'



ΚΛΙΜΑΚΑ 1/2000

ΑΠΟΣΠΑΣΜΑ ΟΡΘΟΦΩΤΟΧΑΡΤΗ ΕΚ ΤΗΣ ΕΦΑΡΜΟΓΗΣ ΘΕΑΣΗΣ ΟΡΘΟΦΩΤΟΧΑΡΤΩΝ ΤΗΣ Ε.Κ.Χ.Α.



Περιγραφή θέσης ΔΩΔΕ - ΡΩΔ - 19

ΘΕΣΗ 3035 "Δ.Ε. ΑΦΑΝΤΟΥ" ΕΜΒΑΔΟΥ 50 τ.μ.

ΓΙΑ ΤΗΝ ΤΟΠΟΘΕΤΗΣΗ ΘΑΛΑΣΣΙΩΝ ΜΕΣΩΝ ΑΝΑΨΥΧΗΣ.

ΠΙΝΑΚΑΣ ΣΥΝΤΕΤΑΓΜΕΝΩΝ ΚΟΡΥΦΩΝ ΠΑΡΑΧΩΡΗΣΗΣ ΣΤΟ ΕΓΣΑ 87

α/α	X	Y
1	874629.37	4022336.43
2	874634.13	4022334.90
3	874631.07	4022325.38
4	874626.31	4022326.91

Ημερομηνία Σύνταξης 29-04-2024  
Ο Μηχ/κός της Κτηματικής Υπηρεσίας  
Δωδεκανήσων Α'

ΙΟΑΝΝΙΣ ΧΕΙΡΑΚΙΣ  
01/05/2024 21:08  
ΚΤΗΜΑΤΙΚΗ ΥΠΗΡΕΣΙΑ ΔΩΔΕΚΑΝΗΣΩΝ  
Α'



ΕΛΛΗΝΙΚΗ ΔΗΜΟΚΡΑΤΙΑ  
ΥΠΟΥΡΓΕΙΟ ΕΘΝΙΚΗΣ ΟΙΚΟΝΟΜΙΑΣ  
& ΟΙΚΟΝΟΜΙΚΩΝ  
ΓΕΝΙΚΗ ΓΡΑΜΜΑΤΕΙΑ ΔΗΜΟΣΙΑΣ ΠΕΡΙΟΥΣΙΑΣ  
ΓΕΝΙΚΗ Δ/ΝΣΗ ΔΗΜ. ΠΕΡΙΟΥΣΙΑΣ & ΚΟΙΝ/ΛΩΝ  
ΠΕΡΙΟΥΣΙΩΝ  
Δ/ΝΣΗ ΔΗΜΟΣΙΑΣ ΠΕΡΙΟΥΣΙΑΣ  
ΚΤΗΜΑΤΙΚΗ ΥΠΗΡΕΣΙΑ ΔΩΔΕΚΑΝΗΣΩΝ Α'



ΚΛΙΜΑΚΑ 1/2000

ΑΠΟΣΠΑΣΜΑ ΟΡΘΟΦΩΤΟΧΑΡΤΗ ΕΚ ΤΗΣ ΕΦΑΡΜΟΓΗΣ ΘΕΑΣΗΣ ΟΡΘΟΦΩΤΟΧΑΡΤΩΝ ΤΗΣ Ε.Κ.Χ.Α.

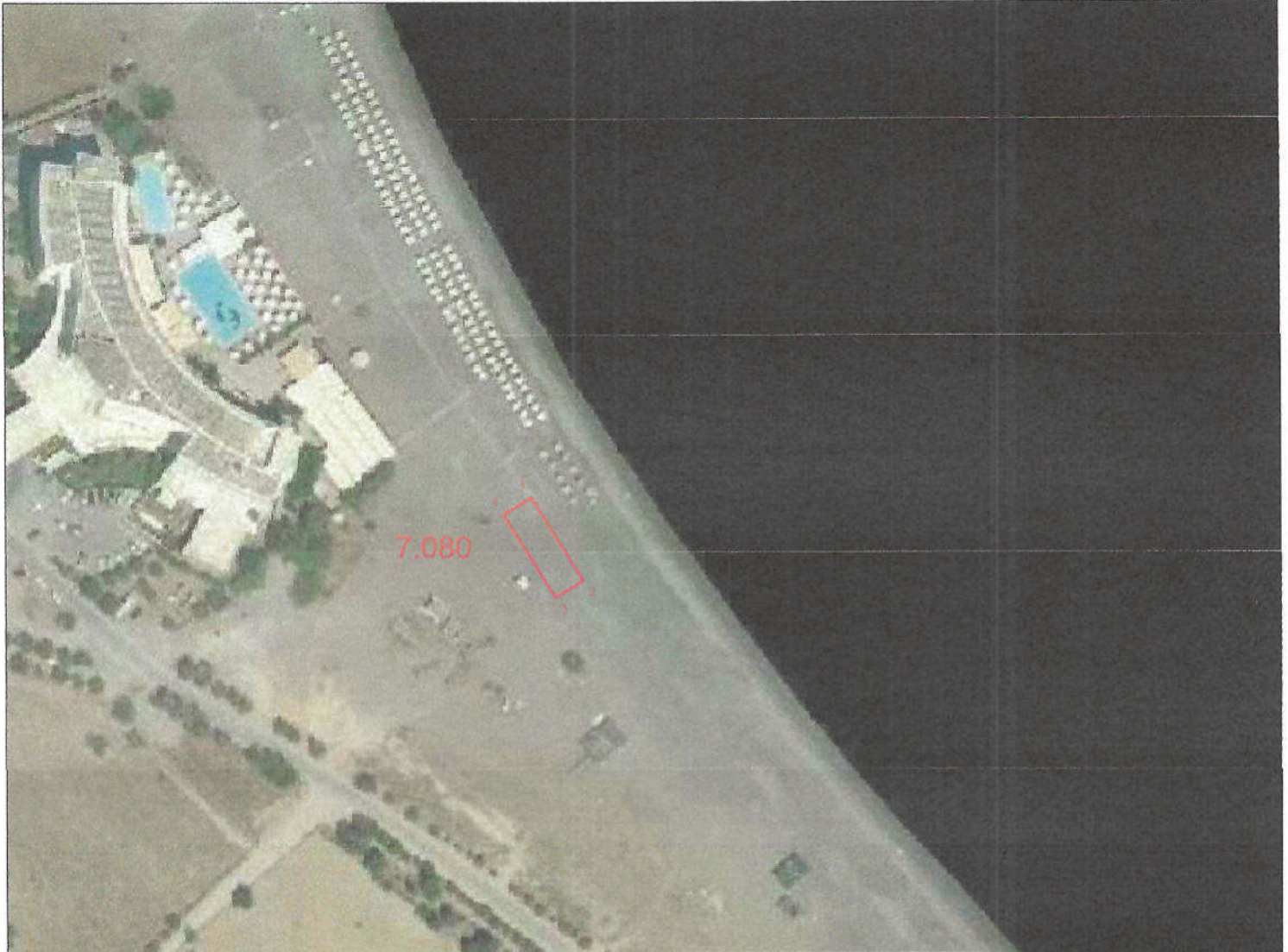

Περιγραφή θέσης **ΔΩΔΕ - ΡΟΔ - 24**  
ΚΩΔΙΚΟΣ ΘΕΣΗΣ 7080 "ΒΛΥΧΑ ΛΙΝΔΟΥ"  
ΕΜΒΑΔΟΥ 300 τ.μ. ΓΙΑ ΤΗΝ ΤΟΠΟΘΕΤΗΣΗ  
ΟΜΠΡΕΛΩΝ ΚΑΙ ΞΑΠΛΩΣΤΡΩΝ ΘΑΛΑΣΣΗΣ .

ΠΙΝΑΚΑΣ ΣΥΝ/ΝΩΝ ΚΟΡΥΦΩΝ ΠΑΡΑΧΩΡΗΣΗΣ ΣΤΟ ΕΓΣΑ 87

α/α	X	Y
1	866075.31	4003223.67
2	866091.26	4003198.26
3	866082.79	4003192.94
4	866066.84	4003218.35

Ημερομηνία Σύνταξης 29-04-2024  
Ο Μηχανικός της Κτηματικής Υπηρεσίας  
Δωδεκανήσων Α'



ΕΛΛΗΝΙΚΗ ΔΗΜΟΚΡΑΤΙΑ  
ΥΠΟΥΡΓΕΙΟ ΕΘΝΙΚΗΣ ΟΙΚΟΝΟΜΙΑΣ  
& ΟΙΚΟΝΟΜΙΚΩΝ  
ΓΕΝΙΚΗ ΓΡΑΜΜΑΤΕΙΑ ΔΗΜΟΣΙΑΣ ΠΕΡΙΟΥΣΙΑΣ  
ΓΕΝΙΚΗ Δ/ΝΣΗ ΔΗΜ. ΠΕΡΙΟΥΣΙΑΣ & ΚΟΙΝ/ΛΩΝ  
ΠΕΡΙΟΥΣΙΩΝ  
Δ/ΝΣΗ ΔΗΜΟΣΙΑΣ ΠΕΡΙΟΥΣΙΑΣ  
ΚΤΗΜΑΤΙΚΗ ΥΠΗΡΕΣΙΑ ΔΩΔΕΚΑΝΗΣΩΝ Α'



ΚΛΙΜΑΚΑ 1/2000

ΑΠΟΣΠΑΣΜΑ ΟΡΘΟΦΩΤΟΧΑΡΤΗ ΕΚ ΤΗΣ ΕΦΑΡΜΟΓΗΣ ΘΕΑΣΗΣ ΟΡΘΟΦΩΤΟΧΑΡΤΩΝ ΤΗΣ Ε.Κ.Χ.Α.



Περιγραφή θέσης ΔΩΔΕ-ΡΟΔ-25

ΘΕΣΗ 7081 "ΡΕΝΗ - ΘΟΛΑΡΙ - ΚΑΛΑΘΟΥ"  
ΕΜΒΑΔΟΥ 150 τ.μ. ΓΙΑ ΤΗΝ ΤΟΠΟΘΕΤΗΣΗ  
ΟΜΠΡΕΛΩΝ ΚΑΙ ΞΑΠΛΩΣΤΡΩΝ ΘΑΛΑΣΣΗΣ.

ΠΙΝΑΚΑΣ ΣΥΝ/ΝΩΝ ΚΟΡΥΦΩΝ ΠΑΡΑΧΩΡΗΣΗΣ ΣΤΟ ΕΓΣΑ 87

α/α	X	Y
1	866132.26	4004825.51
2	866137.24	4004825.08
3	866134.65	4004795.19
4	866129.67	4004795.62

Περιγραφή θέσης ΔΩΔΕ-ΡΟΔ-26

ΘΕΣΗ 7082 "ΡΕΝΗ - ΘΟΛΑΡΙ ΚΑΛΑΘΟΥ"  
ΚΑΛΑΘΟΥ" ΕΜΒΑΔΟΥ 12 τ.μ. ΓΙΑ ΤΗΝ  
ΤΟΠΟΘΕΤΗΣΗ ΘΑΛΑΣΣΙΩΝ ΜΕΣΩΝ ΑΝΑΨΥΧΗΣ.

ΠΙΝΑΚΑΣ ΣΥΝ/ΝΩΝ ΚΟΡΥΦΩΝ ΠΑΡΑΧΩΡΗΣΗΣ ΣΤΟ ΕΓΣΑ 87

α/α	X	Y
1	866112.88	4004787.01
2	866116.38	4004786.75
3	866116.11	4004783.26
4	866112.62	4004783.52

Ημερομηνία Σύνταξης 29-04-2024  
Ο Μηχανικός της Κτηματικής Υπηρεσίας  
Δωδεκανήσων Α'



ΕΛΛΗΝΙΚΗ ΔΗΜΟΚΡΑΤΙΑ  
ΥΠΟΥΡΓΕΙΟ ΕΘΝΙΚΗΣ ΟΙΚΟΝΟΜΙΑΣ  
& ΟΙΚΟΝΟΜΙΚΩΝ  
ΓΕΝΙΚΗ ΓΡΑΜΜΑΤΕΙΑ ΔΗΜΟΣΙΑΣ ΠΕΡΙΟΥΣΙΑΣ  
ΓΕΝΙΚΗ Δ/ΝΣΗ ΔΗΜ. ΠΕΡΙΟΥΣΙΑΣ & ΚΟΙΝ/ΛΩΝ  
ΠΕΡΙΟΥΣΙΩΝ  
Δ/ΝΣΗ ΔΗΜΟΣΙΑΣ ΠΕΡΙΟΥΣΙΑΣ  
ΚΤΗΜΑΤΙΚΗ ΥΠΗΡΕΣΙΑ ΔΩΔΕΚΑΝΗΣΩΝ Α'



ΚΛΙΜΑΚΑ 1/2000

ΑΠΟΣΠΑΣΜΑ ΟΡΘΟΦΩΤΟΧΑΡΤΗ ΕΚ ΤΗΣ ΕΦΑΡΜΟΓΗΣ ΘΕΑΣΗΣ ΟΡΘΟΦΩΤΟΧΑΡΤΩΝ ΤΗΣ Ε.Κ.Χ.Α.

Περιγραφή θέσης **ΔΩΔΕ-ΡΟΔ-31**

ΚΩΔΙΚΟΣ ΘΕΣΗΣ 8054 "ΣΤΑΦΥΛΙΑ ΑΣΚΛΗΠΕΙΟΥ"  
ΕΜΒΑΔΟΥ 500 τ.μ. ΓΙΑ ΤΗΝ ΤΟΠΟΘΕΤΗΣΗ ΟΜΠΡΕΛΩΝ ΚΑΙ  
ΞΑΠΛΩΣΤΡΩΝ ΘΑΛΑΣΣΗΣ.

ΠΙΝΑΚΑΣ ΣΥΝΤΕΤΑΓΜΕΝΩΝ ΚΟΡΥΦΩΝ ΠΑΡΑΧΩΡΗΣΗΣ ΣΤΟ ΕΓΣΑ 87

α/α	X	Y
1	859283.83	3997860.82
2	859286.44	3997855.42
3	859211.44	3997819.16
4	859208.83	3997824.57

Ημερομηνία Σύνταξης 29-04-2024  
Ο Μηχανικός της Κτηματικής Υπηρεσίας  
Δωδεκανήσων Α'

ΙΟΑΝΝΙΣ ΧΕΙΡΑΚΙΣ  
01/05/2024 22:42  
ΚΤΗΜΑΤΙΚΗ ΥΠΗΡΕΣΙΑ ΔΩΔΕΚΑΝΗΣΩΝ  
Α'

Περιγραφή θέσης **ΔΩΔΕ-ΡΟΔ-32**

ΚΩΔΙΚΟΣ ΘΕΣΗΣ 8055 "ΣΤΑΦΥΛΙΑ ΑΣΚΛΗΠΕΙΟΥ"  
ΕΜΒΑΔΟΥ 500 τ.μ. ΓΙΑ ΤΗΝ ΤΟΠΟΘΕΤΗΣΗ ΟΜΠΡΕΛΩΝ ΚΑΙ  
ΞΑΠΛΩΣΤΡΩΝ ΘΑΛΑΣΣΗΣ.

ΠΙΝΑΚΑΣ ΣΥΝΤΕΤΑΓΜΕΝΩΝ ΚΟΡΥΦΩΝ ΠΑΡΑΧΩΡΗΣΗΣ ΣΤΟ ΕΓΣΑ 87

α/α	X	Y
1	859279.91	3997868.92
2	859282.52	3997863.52
3	859207.53	3997827.27
4	859204.92	3997832.67

Περιγραφή θέσης **ΔΩΔΕ-ΡΟΔ-34**

ΚΩΔΙΚΟΣ ΘΕΣΗΣ 8040 "ΑΣΚΛΗΠΕΙΟΥ"  
ΕΜΒΑΔΟΥ 50 τ.μ. ΓΙΑ ΤΗΝ ΤΟΠΟΘΕΤΗΣΗ ΘΑΛΑΣΣΙΩΝ ΜΕΣΩΝ  
ΑΝΑΨΥΧΗΣ.

ΠΙΝΑΚΑΣ ΣΥΝΤΕΤΑΓΜΕΝΩΝ ΚΟΡΥΦΩΝ ΠΑΡΑΧΩΡΗΣΗΣ ΣΤΟ ΕΓΣΑ 87

α/α	X	Y
1	859052.21	3997698.07
2	859055.76	3997694.56
3	859048.73	3997687.45
4	859045.18	3997690.96



ΕΛΛΗΝΙΚΗ ΔΗΜΟΚΡΑΤΙΑ  
ΥΠΟΥΡΓΕΙΟ ΕΘΝΙΚΗΣ ΟΙΚΟΝΟΜΙΑΣ  
& ΟΙΚΟΝΟΜΙΚΩΝ

ΓΕΝΙΚΗ ΓΡΑΜΜΑΤΕΙΑ ΔΗΜΟΣΙΑΣ ΠΕΡΙΟΥΣΙΑΣ  
ΓΕΝΙΚΗ Δ/ΝΣΗ ΔΗΜ. ΠΕΡΙΟΥΣΙΑΣ & ΚΟΙΝ/ΛΩΝ  
ΠΕΡΙΟΥΣΙΩΝ

Δ/ΝΣΗ ΔΗΜΟΣΙΑΣ ΠΕΡΙΟΥΣΙΑΣ  
ΚΤΗΜΑΤΙΚΗ ΥΠΗΡΕΣΙΑ ΔΩΔΕΚΑΝΗΣΩΝ Α'

ΑΠΟΣΠΑΣΜΑ ΟΡΘΟΦΩΤΟΧΑΡΤΗ ΕΚ ΤΗΣ ΕΦΑΡΜΟΓΗΣ ΘΕΑΣΗΣ ΟΡΘΟΦΩΤΟΧΑΡΤΩΝ ΤΗΣ Ε.Κ.Χ.Α.



ΚΛΙΜΑΚΑ 1/2000



Περιγραφή θέσης ΔΩΔΕ\_ΡΩ\_39

ΚΩΔΙΚΟΣ ΘΕΣΗΣ 5037 "ΦΑΛΗΡΑΚΙ" ΕΜΒΑΔΟΥ 25 τ.μ. ΓΙΑ ΤΗΝ  
ΤΟΠΟΘΕΤΗΣΗ ΘΑΛΑΣΣΙΩΝ ΜΕΣΩΝ ΑΝΑΨΥΧΗΣ.

ΠΙΝΑΚΑΣ ΣΥΝ/ΝΩΝ ΚΟΡΥΦΩΝ ΠΑΡΑΧΩΡΗΣΗΣ ΣΤΟ ΕΓΣΑ 87

α/α	X	Y
1	878475.80	4032306.51
2	878479.56	4032303.22
3	878476.27	4032299.46
4	878472.51	4032302.75

Ημερομηνία Σύνταξης 29-04-2024  
Ο Μηχανικός της Κτηματικής Υπηρεσίας  
Δωδεκανήσων Α'

ΙΟΑΝΝΙΣ ΧΕΙΡΑΚΙΣ  
01/05/2024 21:14  
ΚΤΗΜΑΤΙΚΗ ΥΠΗΡΕΣΙΑ ΔΩΔΕΚΑΝΗΣΩΝ  
Α'

Περιγραφή θέσης ΔΩΔΕ\_ΡΩ\_35

ΚΩΔΙΚΟΣ ΘΕΣΗΣ 5052 "ΦΑΛΗΡΑΚΙ" ΕΜΒΑΔΟΥ 456 τ.μ. ΓΙΑ ΤΗΝ  
ΤΟΠΟΘΕΤΗΣΗ ΟΜΠΡΕΛΩΝ ΚΑΙ ΞΑΠΛΩΣΤΡΩΝ ΘΑΛΑΣΣΗΣ.

ΠΙΝΑΚΑΣ ΣΥΝ/ΝΩΝ ΚΟΡΥΦΩΝ ΠΑΡΑΧΩΡΗΣΗΣ ΣΤΟ ΕΓΣΑ 87

α/α	X	Y
1	878571.69	4032522.97
2	878587.27	4032512.09
3	878573.52	4032492.41
4	878557.95	4032503.29



ΕΛΛΗΝΙΚΗ ΔΗΜΟΚΡΑΤΙΑ  
ΥΠΟΥΡΓΕΙΟ ΕΘΝΙΚΗΣ ΟΙΚΟΝΟΜΙΑΣ  
& ΟΙΚΟΝΟΜΙΚΩΝ

ΓΕΝΙΚΗ ΓΡΑΜΜΑΤΕΙΑ ΔΗΜΟΣΙΑΣ ΠΕΡΙΟΥΣΙΑΣ  
ΓΕΝΙΚΗ Δ/ΝΣΗ ΔΗΜ. ΠΕΡΙΟΥΣΙΑΣ & ΚΟΙΝ/ΛΩΝ  
ΠΕΡΙΟΥΣΙΩΝ

Δ/ΝΣΗ ΔΗΜΟΣΙΑΣ ΠΕΡΙΟΥΣΙΑΣ  
ΚΤΗΜΑΤΙΚΗ ΥΠΗΡΕΣΙΑ ΔΩΔΕΚΑΝΗΣΩΝ Α'

ΑΠΟΣΠΑΣΜΑ ΟΡΘΟΦΩΤΟΧΑΡΤΗ ΕΚ ΤΗΣ ΕΦΑΡΜΟΓΗΣ ΘΕΑΣΗΣ ΟΡΘΟΦΩΤΟΧΑΡΤΩΝ ΤΗΣ Ε.Κ.Χ.Α.



ΚΛΙΜΑΚΑ 1/2000



Περιγραφή θέσης

Δ<sup>ο</sup>ΔΕ - ΡΟΔ - 44

ΚΩΔΙΚΟΣ ΘΕΣΗΣ ΔΩΔ24\_31(PR4) "ΚΟΛΥΜΠΙΑ"  
ΕΜΒΑΔΟΥ 300 τ.μ. ΓΙΑ ΤΗΝ ΤΟΠΟΘΕΤΗΣΗ ΟΜΠΡΕΛΩΝ ΚΑΙ  
ΞΑΠΛΩΣΤΡΩΝ ΘΑΛΑΣΣΗΣ.

Συντεταγμένες κορυφών θέσης στο Ε.Γ.Σ.Α. ' 87

X=874513.763 Y=4019910.687

X=874515.008 Y=4019918.589

X=874552.051 Y=4019912.763

X=874550.808 Y=4019904.860

Ημερομηνία Σύνταξης 29-04-2024  
Ο Μηχανικός της Κτηματικής Υπηρεσίας  
Δωδεκανήσων Α'





ΚΛΙΜΑΚΑ 1:1000

B



**ΕΛΛΗΝΙΚΗ ΔΗΜΟΚΡΑΤΙΑ**  
**ΥΠΟΥΡΓΕΙΟ ΟΙΚΟΝΟΜΙΚΩΝ**  
 ΓΕΝΙΚΗ ΓΡΑΜΜΑΤΕΙΑ  
 ΔΗΜΟΣΙΑΣ ΠΕΡΙΟΥΣΙΑΣ  
 ΚΤΗΜΑΤΙΚΗ ΥΠΗΡΕΣΙΑ  
 ΔΩΔΕΚΑΝΗΣΩΝ Α'

ΑΠΟΣΠΑΣΜΑ ΟΡΘΟΦΩΤΟΧΑΡΤΗ ΕΚ ΤΗΣ ΕΦΑΡΜΟΓΗΣ ΘΕΑΣΗΣ ΟΡΘΟΦΩΤΟΧΑΡΤΩΝ ΤΗΣ ΕΚΧΑ ΑΕ.

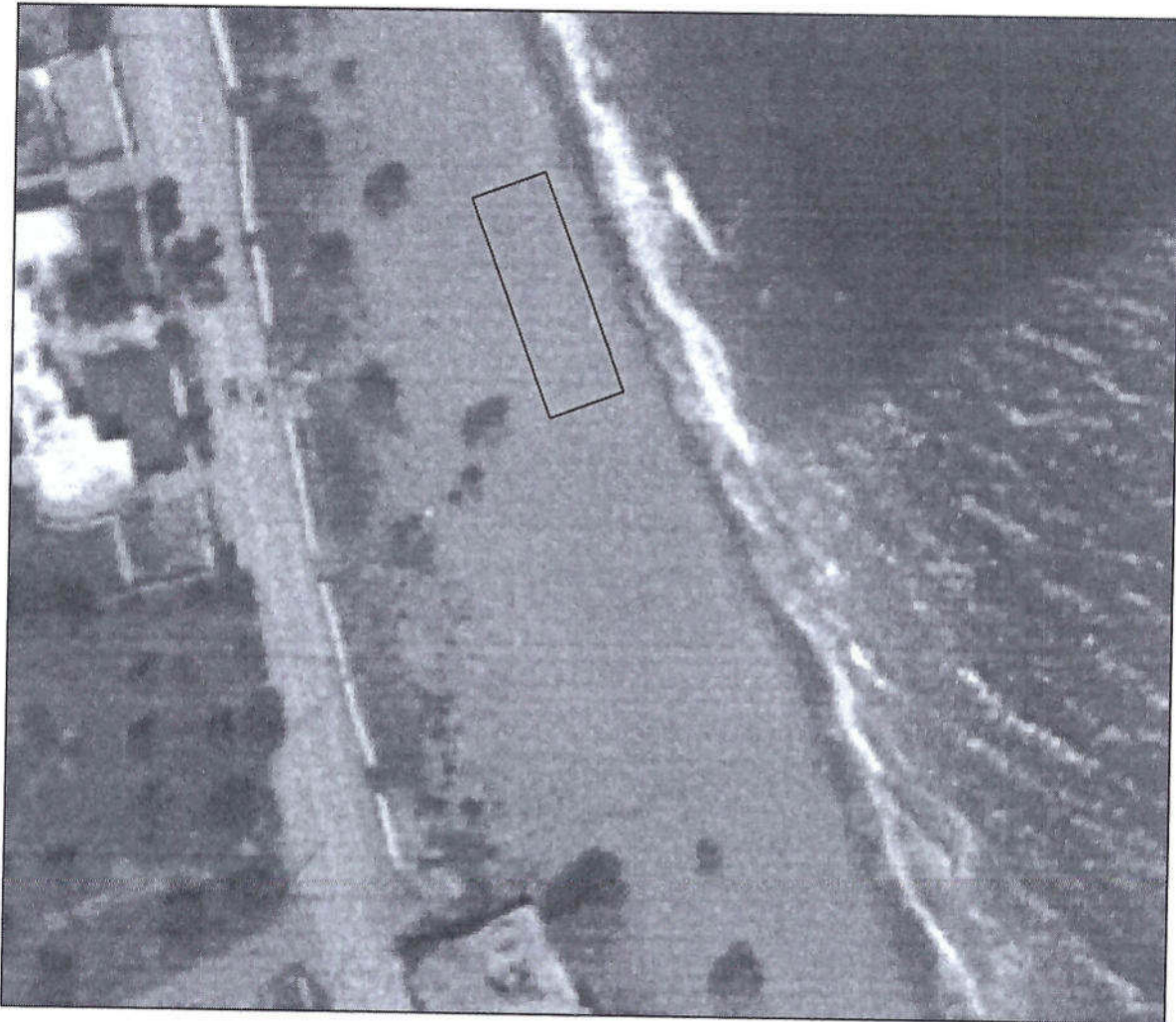

ΠΕΡΙΓΡΑΦΗ ΘΕΣΗΣ  
ΘΕΣΗ ΔΩΔ. ΚΑΡ. 02 ΑΦΩΤΗ ΠΗΓΑΔΙΑ ΚΑΡΠΑΘΟΥ  
ΕΜΒΑΔΟΥ 300 Τ.Μ. ΓΙΑ ΤΗΝ ΤΟΠΟΘΕΤΗΣΗ  
ΟΜΠΡΕΛΛΩΝ ΚΑΙ ΞΑΠΛΩΣΤΡΩΝ ΘΑΛΑΣΣΗΣ

ΣΥΝΤΕΤΑΓΜΕΝΕΣ ΚΟΡΥΦΩΝ ΣΤΟ ΕΓΣΑ '87

X	Y
1 790073.11	3934725.72
2 790082.47	3934729.22
3 790092.93	3934701.10
4 790083.55	3934697.62

ΗΜΕΡΟΜΗΝΙΑ ΣΥΝΤΑΞΗΣ 2/5/2024  
 Ο ΜΗΧΑΝΙΚΟΣ  
 ΤΗΣ ΚΤΗΜΑΤΙΚΗΣ ΥΠΗΡΕΣΙΑ ΔΩΔΕΚΑΝΗΣΩΝ Α'

ΣΤΑΣ ΠΑΝΩΤΗΣ  
 Γ.Ε.Α' ΜΗΧΑΝΙΚΩΝ



ΚΛΙΜΑΚΑ 1:1000

B



**ΕΛΛΗΝΙΚΗ ΔΗΜΟΚΡΑΤΙΑ  
ΥΠΟΥΡΓΕΙΟ ΟΙΚΟΝΟΜΙΚΩΝ**

ΓΕΝΙΚΗ ΓΡΑΜΜΑΤΕΙΑ  
ΔΗΜΟΣΙΑΣ ΠΕΡΙΟΥΣΙΑΣ  
ΚΤΗΜΑΤΙΚΗ ΥΠΗΡΕΣΙΑ  
ΔΩΔΕΚΑΝΗΣΩΝ Α'

ΑΠΟΣΠΑΣΜΑ ΟΡΘΟΦΩΤΟΧΑΡΤΗ ΕΚ ΤΗΣ ΕΦΑΡΜΟΓΗΣ ΘΕΑΣΗΣ ΟΡΘΟΦΩΤΟΧΑΡΤΩΝ ΤΗΣ ΕΚΧΑ ΑΕ.

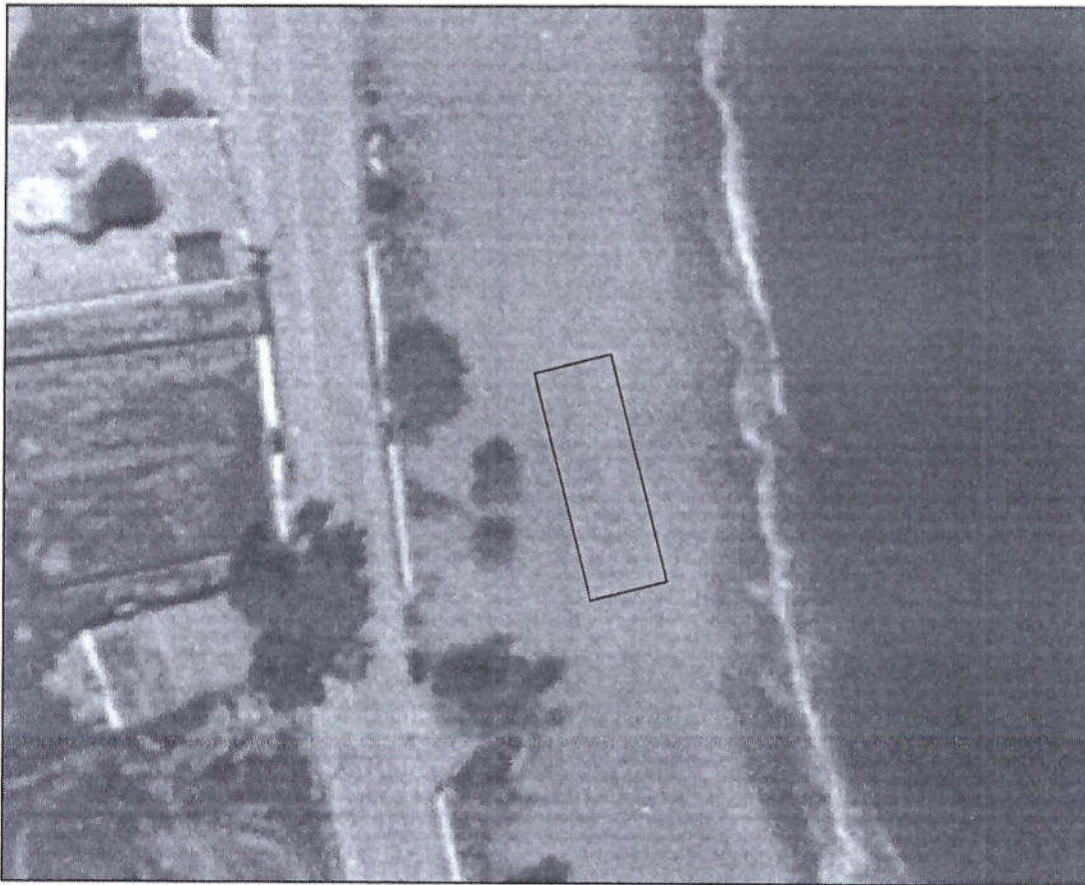

ΠΕΡΙΓΡΑΦΗ ΘΕΣΗΣ

ΘΕΣΗ ΔΩΔ. ΚΑΡ. 03 ΒΡΟΝΤΗΣ ΠΗΓΑΔΙΑ ΚΑΡΠΑΘΟΥ  
ΕΜΒΑΔΟΥ 300 Τ.Μ. ΓΙΑ ΤΗΝ ΤΟΠΟΘΕΤΗΣΗ  
ΟΜΠΡΕΛΛΩΝ ΚΑΙ ΞΑΠΛΩΣΤΡΩΝ ΘΑΛΑΣΣΗΣ

ΣΥΝΤΕΤΑΓΜΕΝΕΣ ΚΟΡΥΦΩΝ ΣΤΟ ΕΓΣΑ '87

X	Y
1 789958.48	3935091.33
2 789948.77	3935088.91
3 789956.05	3935059.80
4 789965.75	3935062.23



ΗΜΕΡΟΜΗΝΙΑ ΣΥΝΤΑΞΗΣ 2/5/2024  
Ο ΜΗΧΑΝΙΚΟΣ  
ΤΗΣ ΚΤΗΜΑΤΙΚΗΣ ΥΠΗΡΕΣΙΑ ΔΩΔΕΚΑΝΗΣΩΝ Α'

*[Handwritten signature]*  
ΤΕΛΟΣ ΜΗΧΑΝΙΚΩΝ



ΚΛΙΜΑΚΑ 1:1000

B



**ΕΛΛΗΝΙΚΗ ΔΗΜΟΚΡΑΤΙΑ  
ΥΠΟΥΡΓΕΙΟ ΟΙΚΟΝΟΜΙΚΩΝ**

ΓΕΝΙΚΗ ΓΡΑΜΜΑΤΕΙΑ  
ΔΗΜΟΣΙΑΣ ΠΕΡΙΟΥΣΙΑΣ  
ΚΤΗΜΑΤΙΚΗ ΥΠΗΡΕΣΙΑ  
ΔΩΔΕΚΑΝΗΣΩΝ Α'

ΑΠΟΣΠΑΣΜΑ ΟΡΘΟΦΩΤΟΧΑΡΤΗ ΕΚ ΤΗΣ ΕΦΑΡΜΟΓΗΣ ΘΕΑΣΗΣ ΟΡΘΟΦΩΤΟΧΑΡΤΩΝ ΤΗΣ ΕΚΧΑ ΑΕ.

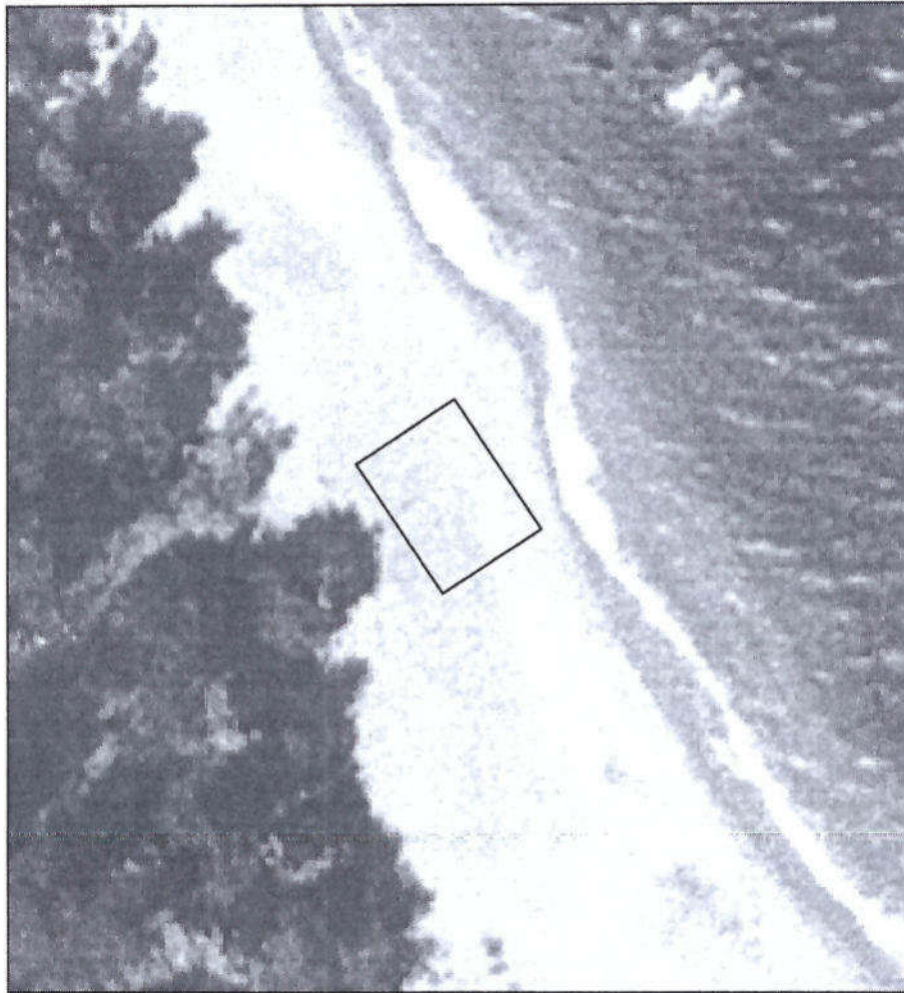

ΠΕΡΙΓΡΑΦΗ ΘΕΣΗΣ

ΘΕΣΗ ΔΩΔ. ΚΑΡ. 04 ΑΠΕΛΛΑ ΚΑΡΠΑΘΟΥ  
ΕΜΒΑΔΟΥ 300 Τ.Μ. ΓΙΑ ΤΗΝ ΤΟΠΟΘΕΤΗΣΗ  
ΟΜΠΡΕΛΛΩΝ ΚΑΙ ΞΑΠΛΩΣΤΡΩΝ ΘΑΛΑΣΣΗΣ

ΣΥΝΤΕΤΑΓΜΕΝΕΣ ΚΟΡΥΦΩΝ ΣΤΟ ΕΓΣΑ '87

X	Y
1 786007.97	3944222.03
2 786018.99	3944205.33
3 786006.47	3944197.07
4 785995.45	3944213.76





**ΕΛΛΗΝΙΚΗ ΔΗΜΟΚΡΑΤΙΑ**  
**ΥΠΟΥΡΓΕΙΟ ΟΙΚΟΝΟΜΙΚΩΝ**  
 ΓΕΝΙΚΗ ΓΡΑΜΜΑΤΕΙΑ  
 ΔΗΜΟΣΙΑΣ ΠΕΡΙΟΥΣΙΑΣ  
 ΚΤΗΜΑΤΙΚΗ ΥΠΗΡΕΣΙΑ  
 ΔΩΔΕΚΑΝΗΣΩΝ Α'

ΚΛΙΜΑΚΑ 1:1000



ΑΠΟΣΠΑΣΜΑ ΟΡΘΟΦΩΤΟΧΑΡΤΗ ΕΚ ΤΗΣ ΕΦΑΡΜΟΓΗΣ ΘΕΑΣΗΣ ΟΡΘΟΦΩΤΟΧΑΡΤΩΝ ΤΗΣ ΕΚΧΑ ΑΕ.

ΠΕΡΙΓΡΑΦΗ ΘΕΣΗΣ

ΘΕΣΗ ΔΩΔ ΚΑΡ 05 ΒΑΘΑ ΚΑΡΠΑΘΟΥ  
ΕΜΒΑΔΟΥ 200 Τ.Μ. ΓΙΑ ΤΗΝ ΤΟΠΟΘΕΤΗΣΗ  
ΟΜΠΡΕΛΛΩΝ ΚΑΙ ΞΑΠΛΩΣΤΡΩΝ ΘΑΛΑΣΣΗΣ

ΣΥΝΤΕΤΑΓΜΕΝΕΣ ΚΟΡΥΦΩΝ ΣΤΟ ΕΓΣΑ '87

X	Y
1 786382.71	3926383.16
2 786392.13	3926379.81
3 786385.43	3926360.96
4 786376.01	3926364.31





ΚΛΙΜΑΚΑ 1:1000

B



**ΕΛΛΗΝΙΚΗ ΔΗΜΟΚΡΑΤΙΑ  
ΥΠΟΥΡΓΕΙΟ ΟΙΚΟΝΟΜΙΚΩΝ**

ΓΕΝΙΚΗ ΓΡΑΜΜΑΤΕΙΑ  
ΔΗΜΟΣΙΑΣ ΠΕΡΙΟΥΣΙΑΣ  
ΚΤΗΜΑΤΙΚΗ ΥΠΗΡΕΣΙΑ  
ΔΩΔΕΚΑΝΗΣΩΝ Α'

ΑΠΟΣΠΑΣΜΑ ΟΡΘΟΦΩΤΟΧΑΡΤΗ ΕΚ ΤΗΣ ΕΦΑΡΜΟΓΗΣ ΘΕΑΣΗΣ ΟΡΘΟΦΩΤΟΧΑΡΤΩΝ ΤΗΣ ΕΚΧΑ ΑΕ.

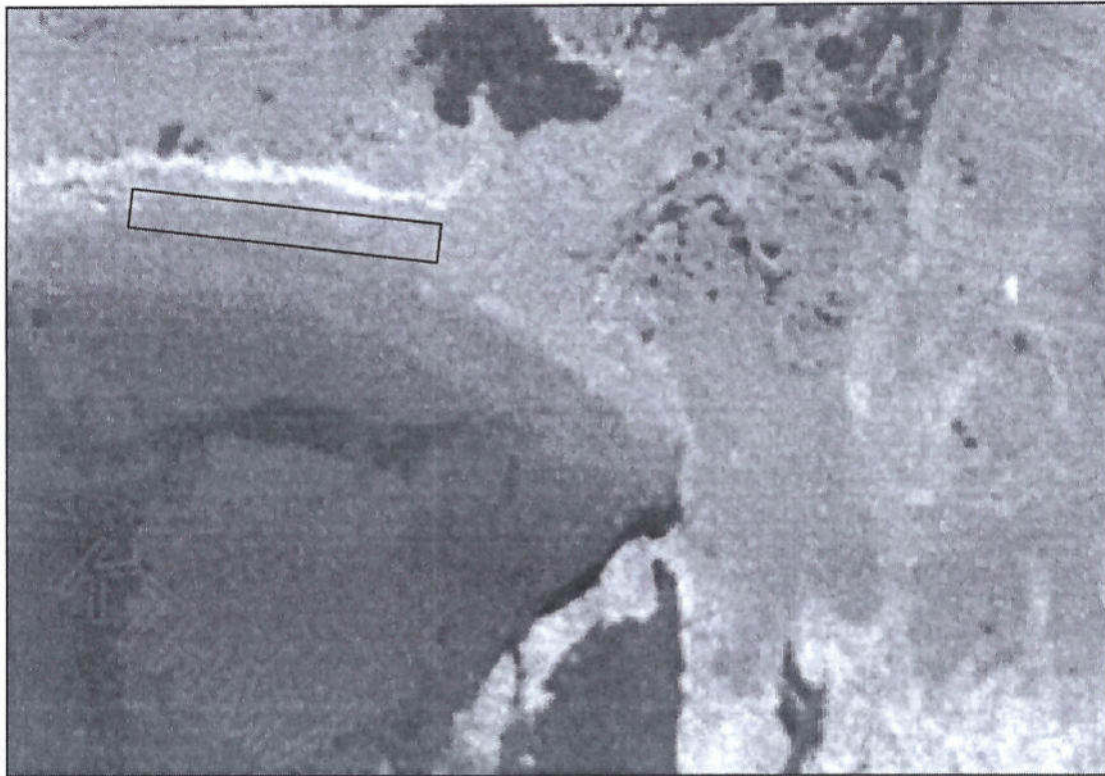

ΠΕΡΙΓΡΑΦΗ ΘΕΣΗΣ

ΘΕΣΗ ΔΩΔ. ΚΑΡ. 07 ΜΗΧΑΛΙΟΥ ΚΗΠΟΣ ΜΕΝΕΤΕΣ ΚΑΡΠΑΘΟΥ  
ΕΜΒΑΔΟΥ 200 Τ.Μ. ΓΙΑ ΤΗΝ ΤΟΠΟΘΕΤΗΣΗ  
ΟΜΠΡΕΛΛΩΝ ΚΑΙ ΞΑΠΛΩΣΤΡΩΝ ΘΑΛΑΣΣΗΣ

ΣΥΝΤΕΤΑΓΜΕΝΕΣ ΚΟΡΥΦΩΝ ΣΤΟ ΕΓΣΑ '87

X	Y
1 783724.62	3924866.84
2 783725.32	3924871.66
3 783765.84	3924866.94
4 783765.27	3924862.05



ΗΜΕΡΟΜΗΝΙΑ ΣΥΝΤΑΞΗΣ 2/5/2024  
Ο ΜΗΧΑΝΙΚΟΣ  
ΤΗΣ ΚΤΗΜΑΤΙΚΗΣ ΥΠΗΡΕΣΙΑ ΔΩΔΕΚΑΝΗΣΩΝ Α'

ΚΩΣΤΑΣ ΠΑΝΤΙΩΤΗΣ  
Τ.Ε./Α' ΜΗΧΑΝΙΚΩΝ



ΚΛΙΜΑΚΑ 1:1000

B



**ΕΛΛΗΝΙΚΗ ΔΗΜΟΚΡΑΤΙΑ  
ΥΠΟΥΡΓΕΙΟ ΟΙΚΟΝΟΜΙΚΩΝ**

ΓΕΝΙΚΗ ΓΡΑΜΜΑΤΕΙΑ  
ΔΗΜΟΣΙΑΣ ΠΕΡΙΟΥΣΙΑΣ  
ΚΤΗΜΑΤΙΚΗ ΥΠΗΡΕΣΙΑ  
ΔΩΔΕΚΑΝΗΣΩΝ Α'

ΑΠΟΣΠΑΣΜΑ ΟΡΘΟΦΩΤΟΧΑΡΤΗ ΕΚ ΤΗΣ ΕΦΑΡΜΟΓΗΣ ΘΕΑΣΗΣ ΟΡΘΟΦΩΤΟΧΑΡΤΩΝ ΤΗΣ ΕΚΧΑ ΑΕ.

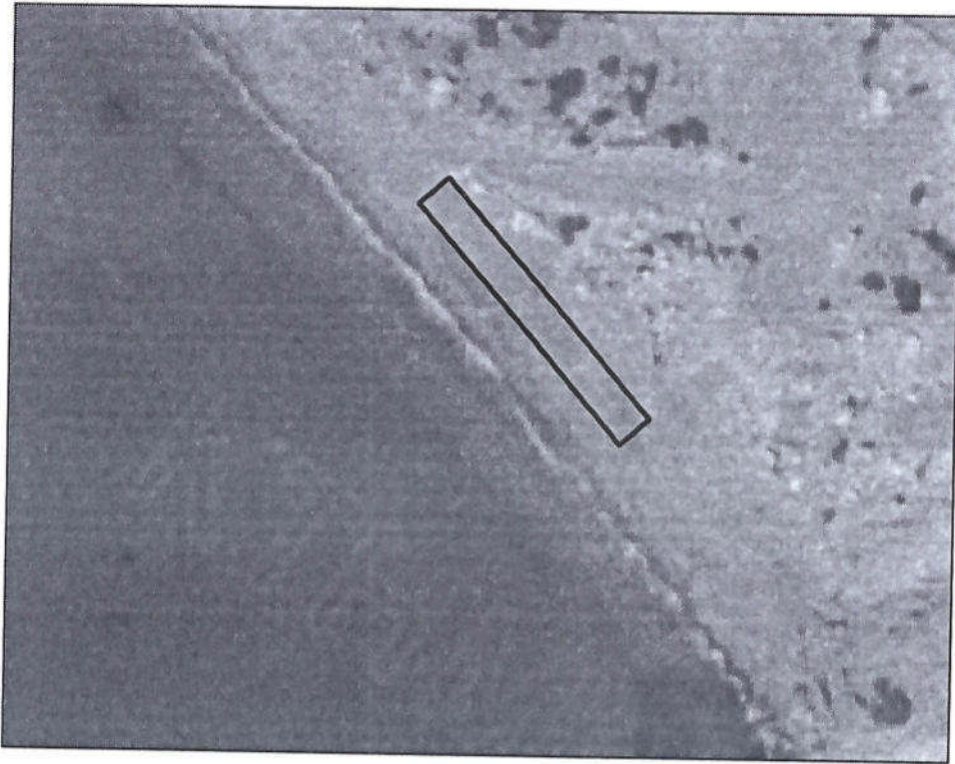

ΠΕΡΙΓΡΑΦΗ ΘΕΣΗΣ

ΘΕΣΗ ΔΩΔ. ΚΑΡ. 08 ΑΡΑΚΙ ΜΕΝΕΤΕΣ ΚΑΡΠΑΘΟΥ  
ΕΜΒΑΔΟΥ 200 Τ.Μ. ΓΙΑ ΤΗΝ ΤΟΠΟΘΕΤΗΣΗ  
ΟΜΠΡΕΛΛΩΝ ΚΑΙ ΞΑΠΛΩΣΤΡΩΝ ΘΑΛΑΣΣΗΣ

ΣΥΝΤΕΤΑΓΜΕΝΕΣ ΚΟΡΥΦΩΝ ΣΤΟ ΕΓΣΑ '87

X	Y
1 780385.93	3926359.38
2 780382.14	3926356.12
3 780408.19	3926325.77
4 780411.98	3926329.03



ΗΜΕΡΟΜΗΝΙΑ ΣΥΝΤΑΞΗΣ 2/5/2024  
Ο ΜΗΧΑΝΙΚΟΣ  
ΤΗΣ ΚΤΗΜΑΤΙΚΗΣ ΥΠΗΡΕΣΙΑ ΔΩΔΕΚΑΝΗΣΩΝ Α'

ΧΡΗΣΤΟΣ ΠΑΝΑΓΙΩΤΗΣ  
Τ.Ε./Α. ΜΗΧΑΝΙΚΩΝ



**ΕΛΛΗΝΙΚΗ ΔΗΜΟΚΡΑΤΙΑ**  
**ΥΠΟΥΡΓΕΙΟ ΟΙΚΟΝΟΜΙΚΩΝ**  
 ΓΕΝΙΚΗ ΓΡΑΜΜΑΤΕΙΑ  
 ΔΗΜΟΣΙΑΣ ΠΕΡΙΟΥΣΙΑΣ  
 ΚΤΗΜΑΤΙΚΗ ΥΠΗΡΕΣΙΑ  
 ΔΩΔΕΚΑΝΗΣΩΝ Α'

ΚΛΙΜΑΚΑ 1:1000



ΑΠΟΣΠΑΣΜΑ ΟΡΘΟΦΩΤΟΧΑΡΤΗ ΕΚ ΤΗΣ ΕΦΑΡΜΟΓΗΣ ΘΕΑΣΗΣ ΟΡΘΟΦΩΤΟΧΑΡΤΩΝ ΤΗΣ ΕΚΧΑ ΑΕ.



ΠΕΡΙΓΡΑΦΗ ΘΕΣΗΣ  
ΘΕΣΗ ΔΩΔ ΚΑΡ 09 ΠΟΤΑΛΙ ΛΕΥΚΟΥ ΚΑΡΠΑΘΟΥ  
ΕΜΒΑΔΟΥ 300 Τ.Μ. ΓΙΑ ΤΗΝ ΤΟΠΟΘΕΤΗΣΗ  
ΟΜΠΡΕΛΛΩΝ ΚΑΙ ΞΑΠΛΩΣΤΡΩΝ ΘΑΛΑΣΣΗΣ

ΣΥΝΤΕΤΑΓΜΕΝΕΣ ΚΟΡΥΦΩΝ ΣΤΟ ΕΓΣΑ '87

X	Y
1 778738.42	3941767.27
2 778743.42	3941775.93
3 778769.40	3941760.93
4 778764.40	3941752.27





**ΕΛΛΗΝΙΚΗ ΔΗΜΟΚΡΑΤΙΑ**  
**ΥΠΟΥΡΓΕΙΟ ΟΙΚΟΝΟΜΙΚΩΝ**  
 ΓΕΝΙΚΗ ΓΡΑΜΜΑΤΕΙΑ  
 ΔΗΜΟΣΙΑΣ ΠΕΡΙΟΥΣΙΑΣ  
 ΚΤΗΜΑΤΙΚΗ ΥΠΗΡΕΣΙΑ  
 ΔΩΔΕΚΑΝΗΣΩΝ Α'

ΚΛΙΜΑΚΑ 1:1000



ΑΠΟΣΠΑΣΜΑ ΟΡΘΟΦΩΤΟΧΑΡΤΗ ΕΚ ΤΗΣ ΕΦΑΡΜΟΓΗΣ ΘΕΑΣΗΣ ΟΡΘΟΦΩΤΟΧΑΡΤΩΝ ΤΗΣ ΕΚΧΑ ΑΕ.

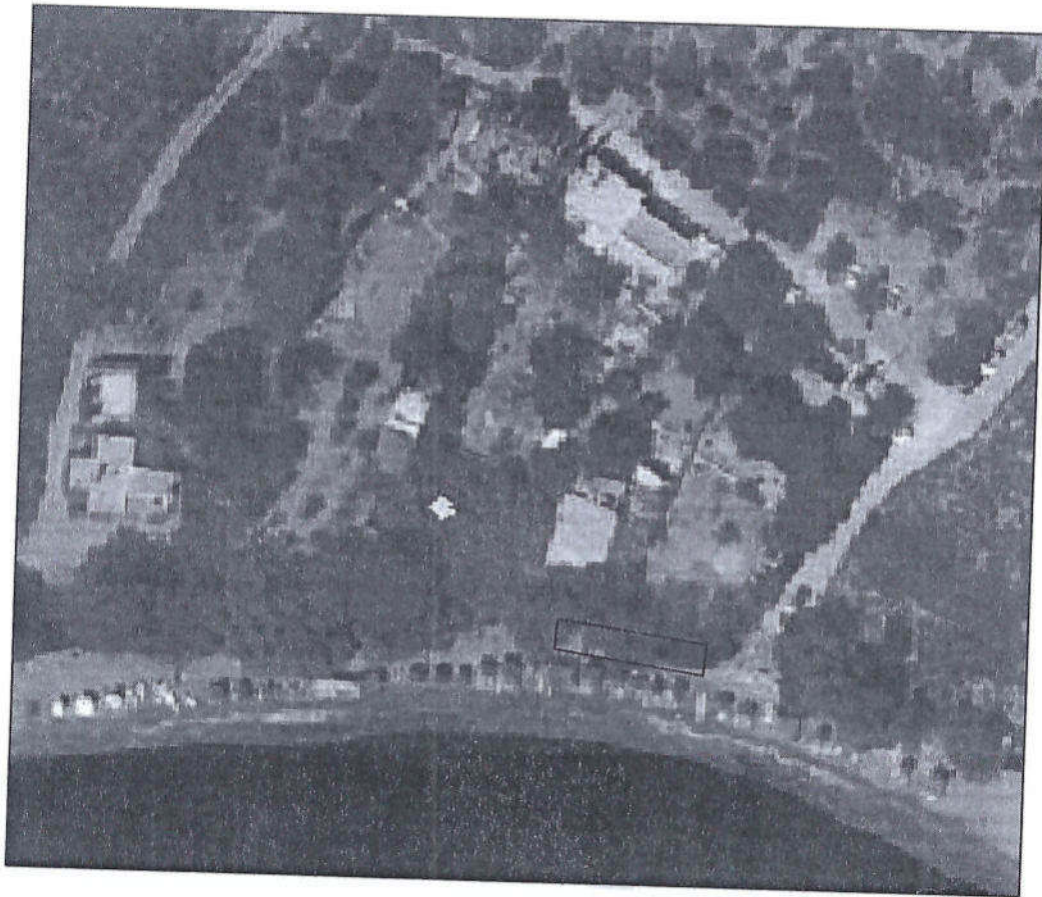

ΠΕΡΙΓΡΑΦΗ ΘΕΣΗΣ  
ΘΕΣΗ ΔΩΔ ΚΑΛ 01 ΚΑΛΑΜΙΕΣ ΚΑΛΥΜΝΟΥ  
ΕΜΒΑΔΟΥ 80 Τ.Μ. ΓΙΑ ΤΗΝ ΤΟΠΟΘΕΤΗΣΗ  
ΟΜΠΡΕΛΛΩΝ ΚΑΙ ΞΑΠΛΩΣΤΡΩΝ ΘΑΛΑΣΣΗΣ

ΣΥΝΤΕΤΑΓΜΕΝΕΣ ΚΟΡΥΦΩΝ ΣΤΟ ΕΓΣΑ '87

X	Y
1 761058.37	4103532.23
2 761057.95	4103528.17
3 761038.26	4103531.10
4 761038.64	4103535.01



ΗΜΕΡΟΜΗΝΙΑ ΣΥΝΤΑΞΗΣ 2/5/2024  
 Ο ΜΗΧΑΝΙΚΟΣ  
 ΤΗΣ ΚΤΗΜΑΤΙΚΗΣ ΥΠΗΡΕΣΙΑ ΔΩΔΕΚΑΝΗΣΩΝ Α'

ΚΩΣΤΑΣ ΠΑΠΑΓΙΩΤΗΣ  
 ΜΗΧΑΝΙΚΟΣ





**ΕΛΛΗΝΙΚΗ ΔΗΜΟΚΡΑΤΙΑ**  
**ΥΠΟΥΡΓΕΙΟ ΟΙΚΟΝΟΜΙΚΩΝ**  
 ΓΕΝΙΚΗ ΓΡΑΜΜΑΤΕΙΑ  
 ΔΗΜΟΣΙΑΣ ΠΕΡΙΟΥΣΙΑΣ  
 ΚΤΗΜΑΤΙΚΗ ΥΠΗΡΕΣΙΑ  
 ΔΩΔΕΚΑΝΗΣΩΝ Α'

ΚΛΙΜΑΚΑ 1:1000

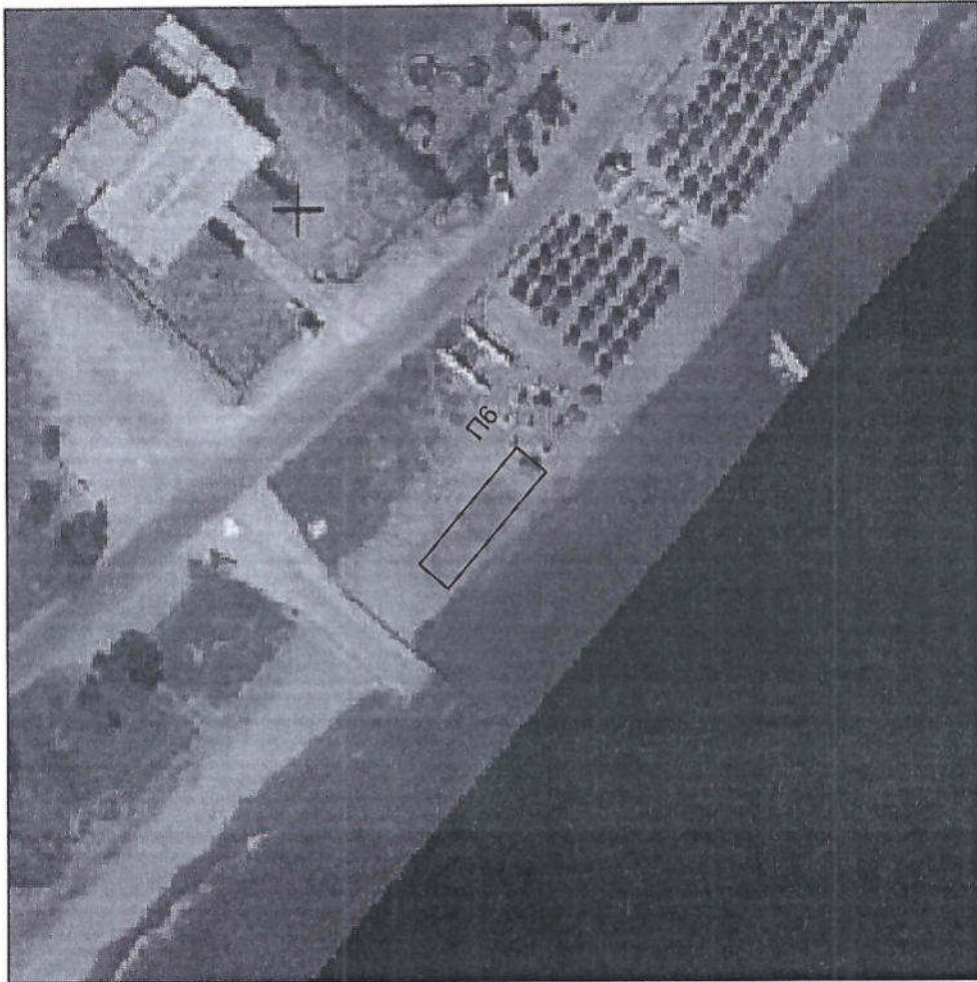

ΑΠΟΣΠΑΣΜΑ ΟΡΘΟΦΩΤΟΧΑΡΤΗ ΕΚ ΤΗΣ ΕΦΑΡΜΟΓΗΣ ΘΕΑΣΗΣ ΟΡΘΟΦΩΤΟΧΑΡΤΩΝ ΤΗΣ ΕΚΧΑ ΑΕ.

ΠΕΡΙΓΡΑΦΗ ΘΕΣΗΣ

ΘΕΣΗ ΔΩΔ. ΚΩΣ 01 ΚΑΡΔΑΜΑΙΝΑ ΚΩ  
ΕΜΒΑΔΟΥ 100 Τ.Μ. ΓΙΑ ΤΗΝ ΤΟΠΟΘΕΤΗΣΗ  
ΟΜΠΡΕΛΛΩΝ ΚΑΙ ΞΑΠΛΩΣΤΡΩΝ ΘΑΛΑΣΣΗΣ

ΣΥΝΤΕΤΑΓΜΕΝΕΣ ΚΟΡΥΦΩΝ ΣΤΟ ΕΓΣΑ '87

X	Y
1 781515.80	4076577.86
2 781528.69	4076593.16
3 781532.51	4076589.94
4 781519.63	4076574.64

ΗΜΕΡΟΜΗΝΙΑ ΣΥΝΤΑΞΗΣ 2/5/2024  
 Ο ΜΗΧΑΝΙΚΟΣ  
 ΤΗΣ ΚΤΗΜΑΤΙΚΗΣ ΥΠΗΡΕΣΙΑ ΔΩΔΕΚΑΝΗΣΩΝ Α'





**ΕΛΛΗΝΙΚΗ ΔΗΜΟΚΡΑΤΙΑ**  
**ΥΠΟΥΡΓΕΙΟ ΟΙΚΟΝΟΜΙΚΩΝ**  
 ΓΕΝΙΚΗ ΓΡΑΜΜΑΤΕΙΑ  
 ΔΗΜΟΣΙΑΣ ΠΕΡΙΟΥΣΙΑΣ  
 ΚΤΗΜΑΤΙΚΗ ΥΠΗΡΕΣΙΑ  
 ΔΩΔΕΚΑΝΗΣΩΝ Α'

ΚΛΙΜΑΚΑ 1:1000



ΑΠΟΣΠΑΣΜΑ ΟΡΘΟΦΩΤΟΧΑΡΤΗ ΕΚ ΤΗΣ ΕΦΑΡΜΟΓΗΣ ΘΕΑΣΗΣ ΟΡΘΟΦΩΤΟΧΑΡΤΩΝ ΤΗΣ ΕΚΧΑ ΑΕ.

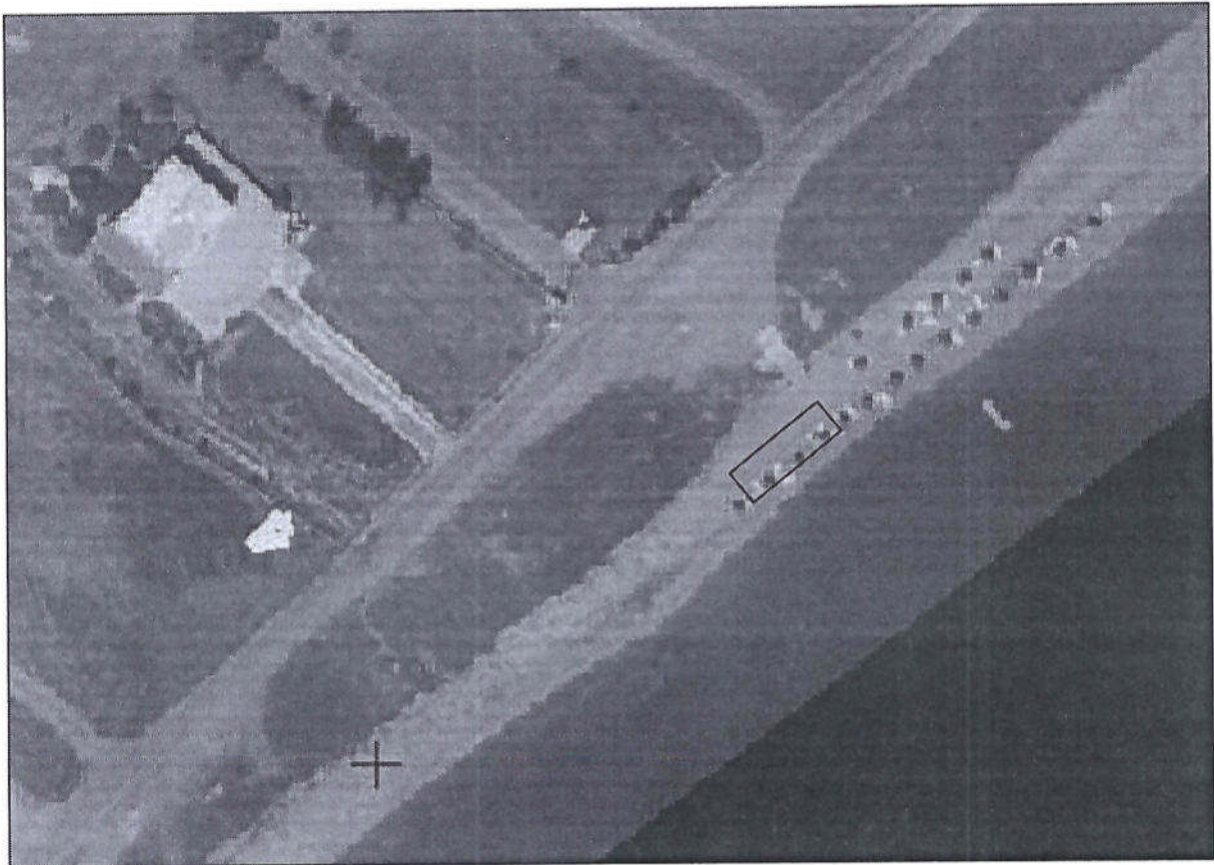

ΠΕΡΙΓΡΑΦΗ ΘΕΣΗΣ  
ΘΕΣΗ ΔΩΔ. ΚΩΣ 02 ΚΑΡΔΑΜΑΙΝΑ ΚΩ  
ΕΜΒΑΔΟΥ 75 Τ.Μ. ΓΙΑ ΤΗΝ ΤΟΠΟΘΕΤΗΣΗ  
ΟΜΠΡΕΛΛΩΝ ΚΑΙ ΞΑΠΛΩΣΤΡΩΝ ΘΑΛΑΣΣΗΣ

ΣΥΝΤΕΤΑΓΜΕΝΕΣ ΚΟΡΥΦΩΝ ΣΤΟ ΕΓΣΑ '87

X	Y
1 782296.98	4077662.97
2 782308.67	4077672.37
3 782311.80	4077668.48
4 782300.11	4077659.09

ΗΜΕΡΟΜΗΝΙΑ ΣΥΝΤΑΞΗΣ 2/5/2024  
 Ο ΜΗΧΑΝΙΚΟΣ  
 ΤΗΣ ΚΤΗΜΑΤΙΚΗΣ ΥΠΗΡΕΣΙΑ ΔΩΔΕΚΑΝΗΣΩΝ Α'





**ΕΛΛΗΝΙΚΗ ΔΗΜΟΚΡΑΤΙΑ**  
**ΥΠΟΥΡΓΕΙΟ ΟΙΚΟΝΟΜΙΚΩΝ**  
 ΓΕΝΙΚΗ ΓΡΑΜΜΑΤΕΙΑ  
 ΔΗΜΟΣΙΑΣ ΠΕΡΙΟΥΣΙΑΣ  
 ΚΤΗΜΑΤΙΚΗ ΥΠΗΡΕΣΙΑ  
 ΔΩΔΕΚΑΝΗΣΩΝ Α'

ΚΛΙΜΑΚΑ 1:1000



ΑΠΟΣΠΑΣΜΑ ΟΡΘΟΦΩΤΟΧΑΡΤΗ ΕΚ ΤΗΣ ΕΦΑΡΜΟΓΗΣ ΘΕΑΣΗΣ ΟΡΘΟΦΩΤΟΧΑΡΤΩΝ ΤΗΣ ΕΚΧΑ ΑΕ.

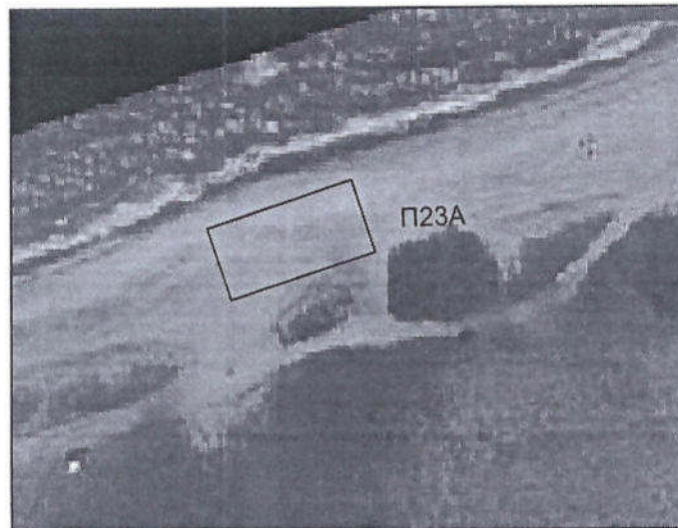

ΠΕΡΙΓΡΑΦΗ ΘΕΣΗΣ  
ΘΕΣΗ ΔΩΔ. ΚΩΣ 10 ΤΙΓΚΑΚΙ ΚΩ  
ΕΜΒΑΔΟΥ 200 Τ.Μ. ΓΙΑ ΤΗΝ ΤΟΠΟΘΕΤΗΣΗ  
ΟΜΠΕΛΛΩΝ ΚΑΙ ΞΑΠΛΩΣΤΡΩΝ ΘΑΛΑΣΣΗΣ

ΣΥΝΤΕΤΑΓΜΕΝΕΣ ΚΟΡΥΦΩΝ ΣΤΟ ΕΓΣΑ '87

X	Y
1 786346.15	4087307.33
2 786365.15	4087313.65
3 786368.29	4087304.16
4 786349.31	4087297.84

ΗΜΕΡΟΜΗΝΙΑ ΣΥΝΤΑΞΗΣ 2/5/2024  
 Ο ΜΗΧΑΝΙΚΟΣ  
 ΤΗΣ ΚΤΗΜΑΤΙΚΗΣ ΥΠΗΡΕΣΙΑ ΔΩΔΕΚΑΝΗΣΩΝ Α'





**ΕΛΛΗΝΙΚΗ ΔΗΜΟΚΡΑΤΙΑ**  
**ΥΠΟΥΡΓΕΙΟ ΟΙΚΟΝΟΜΙΚΩΝ**  
 ΓΕΝΙΚΗ ΓΡΑΜΜΑΤΕΙΑ  
 ΔΗΜΟΣΙΑΣ ΠΕΡΙΟΥΣΙΑΣ  
 ΚΤΗΜΑΤΙΚΗ ΥΠΗΡΕΣΙΑ  
 ΔΩΔΕΚΑΝΗΣΩΝ Α'

ΚΛΙΜΑΚΑ 1:1000



ΑΠΟΣΠΑΣΜΑ ΟΡΘΟΦΩΤΟΧΑΡΤΗ ΕΚ ΤΗΣ ΕΦΑΡΜΟΓΗΣ ΘΕΑΣΗΣ ΟΡΘΟΦΩΤΟΧΑΡΤΩΝ ΤΗΣ ΕΚΧΑ ΑΕ.



ΠΕΡΙΓΡΑΦΗ ΘΕΣΗΣ  
ΘΕΣΗ ΔΩΔ ΚΩΣ 11 ΤΙΓΚΑΚΙ ΚΩ  
ΕΜΒΑΔΟΥ 100 Τ.Μ. ΓΙΑ ΤΗΝ ΤΟΠΟΘΕΤΗΣΗ  
ΟΜΠΕΛΛΩΝ ΚΑΙ ΞΑΠΛΩΣΤΡΩΝ ΘΑΛΑΣΣΗΣ

ΣΥΝΤΕΤΑΓΜΕΝΕΣ ΚΟΡΥΦΩΝ ΣΤΟ ΕΓΣΑ '87

X	Y
1 786884.71	4087488.52
2 786903.64	4087494.98
3 786905.25	4087490.25
4 786886.33	4087483.78

ΗΜΕΡΟΜΗΝΙΑ ΣΥΝΤΑΞΗΣ 2/5/2024  
 Ο ΜΗΧΑΝΙΚΟΣ  
 ΤΗΣ ΚΤΗΜΑΤΙΚΗΣ ΥΠΗΡΕΣΙΑ ΔΩΔΕΚΑΝΗΣΩΝ Α'





**ΕΛΛΗΝΙΚΗ ΔΗΜΟΚΡΑΤΙΑ**  
**ΥΠΟΥΡΓΕΙΟ ΟΙΚΟΝΟΜΙΚΩΝ**  
 ΓΕΝΙΚΗ ΓΡΑΜΜΑΤΕΙΑ  
 ΔΗΜΟΣΙΑΣ ΠΕΡΙΟΥΣΙΑΣ  
 ΚΤΗΜΑΤΙΚΗ ΥΠΗΡΕΣΙΑ  
 ΔΩΔΕΚΑΝΗΣΩΝ Α'

ΚΛΙΜΑΚΑ 1:1000

B



ΑΠΟΣΠΑΣΜΑ ΟΡΘΟΦΩΤΟΧΑΡΤΗ ΕΚ ΤΗΣ ΕΦΑΡΜΟΓΗΣ ΘΕΑΣΗΣ ΟΡΘΟΦΩΤΟΧΑΡΤΩΝ ΤΗΣ ΕΚΧΑ ΑΕ.



ΠΕΡΙΓΡΑΦΗ ΘΕΣΗΣ  
ΘΕΣΗ ΔΩΔ ΚΩΣ 12 ΤΙΓΚΑΚΙ ΚΩ  
ΕΜΒΑΔΟΥ 250 Τ.Μ. ΓΙΑ ΤΗΝ ΤΟΠΟΘΕΤΗΣΗ  
ΟΜΠΕΛΛΩΝ ΚΑΙ ΞΑΠΛΩΣΤΡΩΝ ΘΑΛΑΣΣΗΣ

ΣΥΝΤΕΤΑΓΜΕΝΕΣ ΚΟΡΥΦΩΝ ΣΤΟ ΕΓΣΑ '87

X	Y
1 786951.11	4087514.03
2 786998.43	4087530.19
3 787000.04	4087525.46
4 786952.72	4087509.30

ΗΜΕΡΟΜΗΝΙΑ ΣΥΝΤΑΞΗΣ 2/5/2024

Ο ΜΗΧΑΝΙΚΟΣ

ΤΗΣ ΚΤΗΜΑΤΙΚΗΣ ΥΠΗΡΕΣΙΑ ΔΩΔΕΚΑΝΗΣΩΝ Α'





**ΕΛΛΗΝΙΚΗ ΔΗΜΟΚΡΑΤΙΑ**  
**ΥΠΟΥΡΓΕΙΟ ΟΙΚΟΝΟΜΙΚΩΝ**  
 ΓΕΝΙΚΗ ΓΡΑΜΜΑΤΕΙΑ  
 ΔΗΜΟΣΙΑΣ ΠΕΡΙΟΥΣΙΑΣ  
 ΚΤΗΜΑΤΙΚΗ ΥΠΗΡΕΣΙΑ  
 ΔΩΔΕΚΑΝΗΣΩΝ Α'

ΚΛΙΜΑΚΑ 1:1000



ΑΠΟΣΠΑΣΜΑ ΟΡΘΟΦΩΤΟΧΑΡΤΗ ΕΚ ΤΗΣ ΕΦΑΡΜΟΓΗΣ ΘΕΑΣΗΣ ΟΡΘΟΦΩΤΟΧΑΡΤΩΝ ΤΗΣ ΕΚΧΑ ΑΕ.



ΠΕΡΙΓΡΑΦΗ ΘΕΣΗΣ  
ΘΕΣΗ ΔΩΔ ΚΩΣ 13 ΑΓ. ΦΩΚΑΣ ΚΩ  
ΕΜΒΑΔΟΥ 75 Τ.Μ. ΓΙΑ ΤΗΝ ΤΟΠΟΘΕΤΗΣΗ  
ΟΜΠΕΛΛΩΝ ΚΑΙ ΞΑΠΛΩΣΤΡΩΝ ΘΑΛΑΣΣΗΣ

ΣΥΝΤΕΤΑΓΜΕΝΕΣ ΚΟΡΥΦΩΝ ΣΤΟ ΕΓΣΑ '87.

X	Y
1 798879.76	4084490.99
2 798874.90	4084489.83
3 798871.40	4084504.41
4 798876.27	4084505.58

ΗΜΕΡΟΜΗΝΙΑ ΣΥΝΤΑΞΗΣ 2/5/2024  
 Ο ΜΗΧΑΝΙΚΟΣ  
 ΤΗΣ ΚΤΗΜΑΤΙΚΗΣ ΥΠΗΡΕΣΙΑ ΔΩΔΕΚΑΝΗΣΩΝ Α'

ΕΛΛΗΝΙΚΗ ΔΗΜΟΚΡΑΤΙΑ  
 ΥΠΟΥΡΓΕΙΟ ΟΙΚΟΝΟΜΙΚΩΝ  
 ΓΕΝΙΚΗ ΓΡΑΜΜΑΤΕΙΑ ΔΗΜΟΣΙΑΣ ΠΕΡΙΟΥΣΙΑΣ  
 ΚΤΗΜΑΤΙΚΗ ΥΠΗΡΕΣΙΑ ΔΩΔΕΚΑΝΗΣΩΝ Α'

ΠΑΝΑΓΙΩΤΗΣ  
 ΤΕΧΝ. ΜΗΧΑΝΙΚΟΝ



**ΕΛΛΗΝΙΚΗ ΔΗΜΟΚΡΑΤΙΑ**  
**ΥΠΟΥΡΓΕΙΟ ΟΙΚΟΝΟΜΙΚΩΝ**  
 ΓΕΝΙΚΗ ΓΡΑΜΜΑΤΕΙΑ  
 ΔΗΜΟΣΙΑΣ ΠΕΡΙΟΥΣΙΑΣ  
 ΚΤΗΜΑΤΙΚΗ ΥΠΗΡΕΣΙΑ  
 ΔΩΔΕΚΑΝΗΣΩΝ Α'

ΚΛΙΜΑΚΑ 1:1000

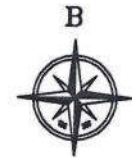

ΑΠΟΣΠΑΣΜΑ ΟΡΘΟΦΩΤΟΧΑΡΤΗ ΕΚ ΤΗΣ ΕΦΑΡΜΟΓΗΣ ΘΕΑΣΗΣ ΟΡΘΟΦΩΤΟΧΑΡΤΩΝ ΤΗΣ ΕΚΧΑ ΑΕ.

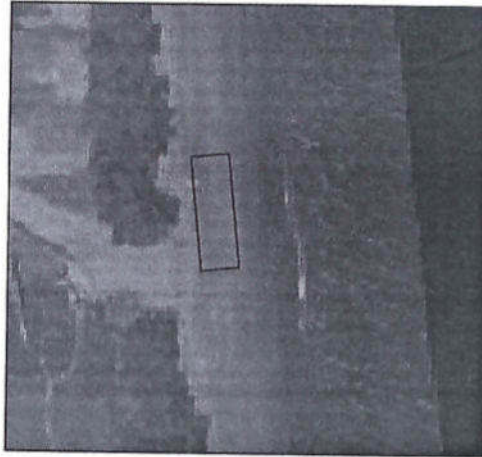
ΠΕΡΙΓΡΑΦΗ ΘΕΣΗΣ

ΘΕΣΗ ΔΩΔ ΚΩΣ 14 ΑΓ. ΦΩΚΑΣ ΚΩ  
ΕΜΒΑΔΟΥ 75 Τ.Μ. ΓΙΑ ΤΗΝ ΤΟΠΟΘΕΤΗΣΗ  
ΟΜΠΕΛΛΩΝ ΚΑΙ ΞΑΠΛΩΣΤΡΩΝ ΘΑΛΑΣΣΗΣ

ΣΥΝΤΕΤΑΓΜΕΝΕΣ ΚΟΡΥΦΩΝ ΣΤΟ ΕΓΣΑ '87

X	Y
1 798861.57	4084585.96
2 798856.59	4084585.44
3 798855.03	4084600.35
4 798860.00	4084600.88

ΗΜΕΡΟΜΗΝΙΑ ΣΥΝΤΑΞΗΣ 2/5/2024  
 Ο ΜΗΧΑΝΙΚΟΣ  
 ΤΗΣ ΚΤΗΜΑΤΙΚΗΣ ΥΠΗΡΕΣΙΑ ΔΩΔΕΚΑΝΗΣΩΝ Α'





**ΕΛΛΗΝΙΚΗ ΔΗΜΟΚΡΑΤΙΑ**  
**ΥΠΟΥΡΓΕΙΟ ΟΙΚΟΝΟΜΙΚΩΝ**  
 ΓΕΝΙΚΗ ΓΡΑΜΜΑΤΕΙΑ  
 ΔΗΜΟΣΙΑΣ ΠΕΡΙΟΥΣΙΑΣ  
 ΚΤΗΜΑΤΙΚΗ ΥΠΗΡΕΣΙΑ  
 ΔΩΔΕΚΑΝΗΣΩΝ Α'

ΚΛΙΜΑΚΑ 1:1000

B

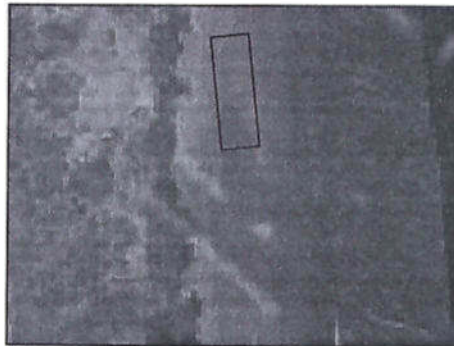

ΑΠΟΣΠΑΣΜΑ ΟΡΘΟΦΩΤΟΧΑΡΤΗ ΕΚ ΤΗΣ ΕΦΑΡΜΟΓΗΣ ΘΕΑΣΗΣ ΟΡΘΟΦΩΤΟΧΑΡΤΩΝ ΤΗΣ ΕΚΧΑ ΑΕ.

ΠΕΡΙΓΡΑΦΗ ΘΕΣΗΣ

ΘΕΣΗ ΔΩΔ ΚΩΣ 15 ΑΓ. ΦΩΚΑΣ ΚΩ  
ΕΜΒΑΔΟΥ 75 Τ.Μ. ΓΙΑ ΤΗΝ ΤΟΠΟΘΕΤΗΣΗ  
ΟΜΠΕΛΛΩΝ ΚΑΙ ΞΑΠΛΩΣΤΡΩΝ ΘΑΛΑΣΣΗΣ

ΣΥΝΤΕΤΑΓΜΕΝΕΣ ΚΟΡΥΦΩΝ ΣΤΟ ΕΓΣΑ '87

X	Y
1 798852.32	4084673.27
2 798847.35	4084672.75
3 798845.78	4084687.67
4 798850.75	4084688.19







**ΕΛΛΗΝΙΚΗ ΔΗΜΟΚΡΑΤΙΑ**  
**ΥΠΟΥΡΓΕΙΟ ΟΙΚΟΝΟΜΙΚΩΝ**  
 ΓΕΝΙΚΗ ΓΡΑΜΜΑΤΕΙΑ  
 ΔΗΜΟΣΙΑΣ ΠΕΡΙΟΥΣΙΑΣ  
 ΚΤΗΜΑΤΙΚΗ ΥΠΗΡΕΣΙΑ  
 ΔΩΔΕΚΑΝΗΣΩΝ Α'

ΚΛΙΜΑΚΑ 1:1000



ΑΠΟΣΠΑΣΜΑ ΟΡΘΟΦΩΤΟΧΑΡΤΗ ΕΚ ΤΗΣ ΕΦΑΡΜΟΓΗΣ ΘΕΑΣΗΣ ΟΡΘΟΦΩΤΟΧΑΡΤΩΝ ΤΗΣ ΕΚΧΑ ΑΕ.

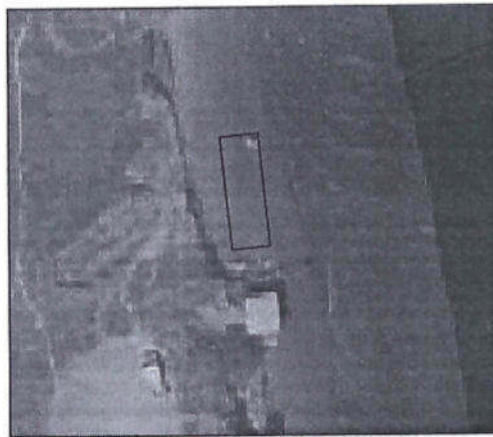

ΠΕΡΙΓΡΑΦΗ ΘΕΣΗΣ

ΘΕΣΗ ΔΩΔ ΚΩΣ 16 ΑΓ. ΦΩΚΑΣ ΚΩ  
ΕΜΒΑΔΟΥ 75 Τ.Μ. ΓΙΑ ΤΗΝ ΤΟΠΟΘΕΤΗΣΗ  
ΟΜΠΕΛΛΩΝ ΚΑΙ ΞΑΠΛΩΣΤΡΩΝ ΘΑΛΑΣΣΗΣ

ΣΥΝΤΕΤΑΓΜΕΝΕΣ ΚΟΡΥΦΩΝ ΣΤΟ ΕΓΣΑ '87

X	Y
1 798826.73	4084806.39
2 798825.16	4084821.31
3 798830.14	4084821.83
4 798831.70	4084806.92

ΗΜΕΡΟΜΗΝΙΑ ΣΥΝΤΑΞΗΣ 2/5/2024  
 Ο ΜΗΧΑΝΙΚΟΣ

ΤΗΣ ΚΤΗΜΑΤΙΚΗΣ ΥΠΗΡΕΣΙΑ ΔΩΔΕΚΑΝΗΣΩΝ Α'



*[Handwritten Signature]*  
 ΠΑΝΑΓΙΩΤΗΣ  
 Τ.Ε./Α' ΜΗΧΑΝΙΚΩΝ



**ΕΛΛΗΝΙΚΗ ΔΗΜΟΚΡΑΤΙΑ**  
**ΥΠΟΥΡΓΕΙΟ ΟΙΚΟΝΟΜΙΚΩΝ**  
 ΓΕΝΙΚΗ ΓΡΑΜΜΑΤΕΙΑ  
 ΔΗΜΟΣΙΑΣ ΠΕΡΙΟΥΣΙΑΣ  
 ΚΤΗΜΑΤΙΚΗ ΥΠΗΡΕΣΙΑ  
 ΔΩΔΕΚΑΝΗΣΩΝ Α'

ΚΛΙΜΑΚΑ 1:1000

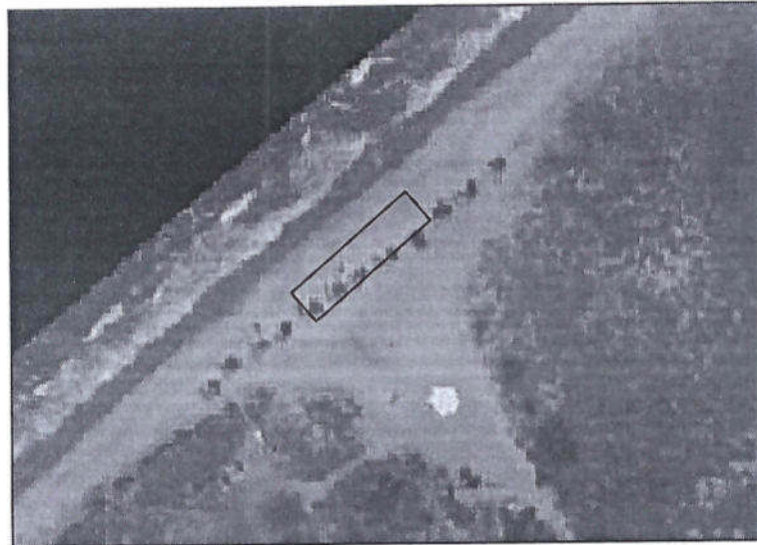

ΑΠΟΣΠΑΣΜΑ ΟΡΘΟΦΩΤΟΧΑΡΤΗ ΕΚ ΤΗΣ ΕΦΑΡΜΟΓΗΣ ΘΕΑΣΗΣ ΟΡΘΟΦΩΤΟΧΑΡΤΩΝ ΤΗΣ ΕΚΧΑ ΑΕ.

ΠΕΡΙΓΡΑΦΗ ΘΕΣΗΣ

ΘΕΣΗ ΔΩΔ ΚΩΣ 18 ΛΑΜΠΗ ΚΩ

ΕΜΒΑΔΟΥ 100 Τ.Μ. ΓΙΑ ΤΗΝ ΤΟΠΟΘΕΤΗΣΗ

ΟΜΠΕΛΛΩΝ ΚΑΙ ΞΑΠΛΩΣΤΡΩΝ ΘΑΛΑΣΣΗΣ

ΣΥΝΤΕΤΑΓΜΕΝΕΣ ΚΟΡΥΦΩΝ ΣΤΟ ΕΓΣΑ '87

X	Y
1 790956.39	4089578.41
2 790941.26	4089565.33
3 790937.99	4089569.11
4 790953.12	4089582.20

ΗΜΕΡΟΜΗΝΙΑ ΣΥΝΤΑΞΗΣ 2/5/2024  
 Ο ΜΗΧΑΝΙΚΟΣ  
 ΤΗΣ ΚΤΗΜΑΤΙΚΗΣ ΥΠΗΡΕΣΙΑ ΔΩΔΕΚΑΝΗΣΩΝ Α'



ΠΑΝΑΓΙΩΤΗΣ  
 Τ.Ε.Α. ΜΗΧΑΝΙΚΩΝ



**ΕΛΛΗΝΙΚΗ ΔΗΜΟΚΡΑΤΙΑ**  
**ΥΠΟΥΡΓΕΙΟ ΟΙΚΟΝΟΜΙΚΩΝ**  
 ΓΕΝΙΚΗ ΓΡΑΜΜΑΤΕΙΑ  
 ΔΗΜΟΣΙΑΣ ΠΕΡΙΟΥΣΙΑΣ  
 ΚΤΗΜΑΤΙΚΗ ΥΠΗΡΕΣΙΑ  
 ΔΩΔΕΚΑΝΗΣΩΝ Α'

ΚΛΙΜΑΚΑ 1:1000



ΑΠΟΣΠΑΣΜΑ ΟΡΘΟΦΩΤΟΧΑΡΤΗ ΕΚ ΤΗΣ ΕΦΑΡΜΟΓΗΣ ΘΕΑΣΗΣ ΟΡΘΟΦΩΤΟΧΑΡΤΩΝ ΤΗΣ ΕΚΧΑ ΑΕ.



ΠΕΡΙΓΡΑΦΗ ΘΕΣΗΣ  
ΘΕΣΗ ΔΩΔ ΚΩΣ 22 ΛΑΜΠΗ ΚΩ  
ΕΜΒΑΔΟΥ 300 Τ.Μ. ΓΙΑ ΤΗΝ ΤΟΠΟΘΕΤΗΣΗ  
ΟΜΠΕΛΛΩΝ ΚΑΙ ΞΑΠΛΩΣΤΡΩΝ ΘΑΛΑΣΣΗΣ

ΣΥΝΤΕΤΑΓΜΕΝΕΣ ΚΟΡΥΦΩΝ ΣΤΟ ΕΓΣΑ '87

X	Y
1 792558.00	4088965.56
2 792554.03	4088995.30
3 792563.94	4088996.62
4 792567.91	4088966.88

ΗΜΕΡΟΜΗΝΙΑ ΣΥΝΤΑΞΗΣ 2/5/2024  
 Ο ΜΗΧΑΝΙΚΟΣ  
 ΤΗΣ ΚΤΗΜΑΤΙΚΗΣ ΥΠΗΡΕΣΙΑ ΔΩΔΕΚΑΝΗΣΩΝ Α'

ΚΩΣΤΑΣ ΠΑΝΑΓΙΩΤΗΣ  
 Γ.Ε.Π. ΜΗΧΑΝΙΚΩΝ



**ΕΛΛΗΝΙΚΗ ΔΗΜΟΚΡΑΤΙΑ**  
**ΥΠΟΥΡΓΕΙΟ ΟΙΚΟΝΟΜΙΚΩΝ**  
ΓΕΝΙΚΗ ΓΡΑΜΜΑΤΕΙΑ  
ΔΗΜΟΣΙΑΣ ΠΕΡΙΟΥΣΙΑΣ  
ΚΤΗΜΑΤΙΚΗ ΥΠΗΡΕΣΙΑ  
ΔΩΔΕΚΑΝΗΣΩΝ Α'

ΚΛΙΜΑΚΑ 1:1000



ΑΠΟΣΠΑΣΜΑ ΟΡΘΟΦΩΤΟΧΑΡΤΗ ΕΚ ΤΗΣ ΕΦΑΡΜΟΓΗΣ ΘΕΑΣΗΣ ΟΡΘΟΦΩΤΟΧΑΡΤΩΝ ΤΗΣ ΕΚΧΑ ΑΕ.



ΠΕΡΙΓΡΑΦΗ ΘΕΣΗΣ

ΘΕΣΗ ΔΩΔ ΚΩΣ 21 ΥΔΡΟΒΙΟΤΟΠΟΣ ΚΩ  
ΕΜΒΑΔΟΥ 60 Τ.Μ. ΓΙΑ ΤΗΝ ΤΟΠΟΘΕΤΗΣΗ  
ΟΜΠΕΛΛΩΝ ΚΑΙ ΞΑΠΛΩΣΤΡΩΝ ΘΑΛΑΣΣΗΣ

ΣΥΝΤΕΤΑΓΜΕΝΕΣ ΚΟΡΥΦΩΝ ΣΤΟ ΕΓΣΑ '87

X	Y
1 797383.93	4087642.63
2 797375.89	4087648.58
3 797379.46	4087653.40
4 797387.50	4087647.45

ΗΜΕΡΟΜΗΝΙΑ ΣΥΝΤΑΞΗΣ 2/5/2024  
Ο ΜΗΧΑΝΙΚΟΣ  
ΤΗΣ ΚΤΗΜΑΤΙΚΗΣ ΥΠΗΡΕΣΙΑ ΔΩΔΕΚΑΝΗΣΩΝ Α'



Τ.Ε.Κ. ΜΗΧΑΝΙΚΩΝ



ΕΛΛΗΝΙΚΗ ΔΗΜΟΚΡΑΤΙΑ  
ΥΠΟΥΡΓΕΙΟ ΕΘΝΙΚΗΣ ΟΙΚΟΝΟΜΙΑΣ  
& ΟΙΚΟΝΟΜΙΚΩΝ

ΓΕΝΙΚΗ ΓΡΑΜΜΑΤΕΙΑ ΔΗΜΟΣΙΑΣ ΠΕΡΙΟΥΣΙΑΣ  
ΓΕΝΙΚΗ Δ/ΝΣΗ ΔΗΜ. ΠΕΡΙΟΥΣΙΑΣ & ΚΟΙΝ/ΛΩΝ  
ΠΕΡΙΟΥΣΙΩΝ

Δ/ΝΣΗ ΔΗΜΟΣΙΑΣ ΠΕΡΙΟΥΣΙΑΣ  
ΚΤΗΜΑΤΙΚΗ ΥΠΗΡΕΣΙΑ ΔΩΔ/ΣΩΝ Α'



ΚΛΙΜΑΚΑ 1/1000

ΑΠΟΣΠΑΣΜΑ ΟΡΘΟΦΩΤΟΧΑΡΤΗ ΕΚ ΤΗΣ ΕΦΑΡΜΟΓΗΣ ΘΕΑΣΗΣ ΟΡΘΟΦΩΤΟΧΑΡΤΩΝ ΤΗΣ Ε.Κ.Χ.Α.

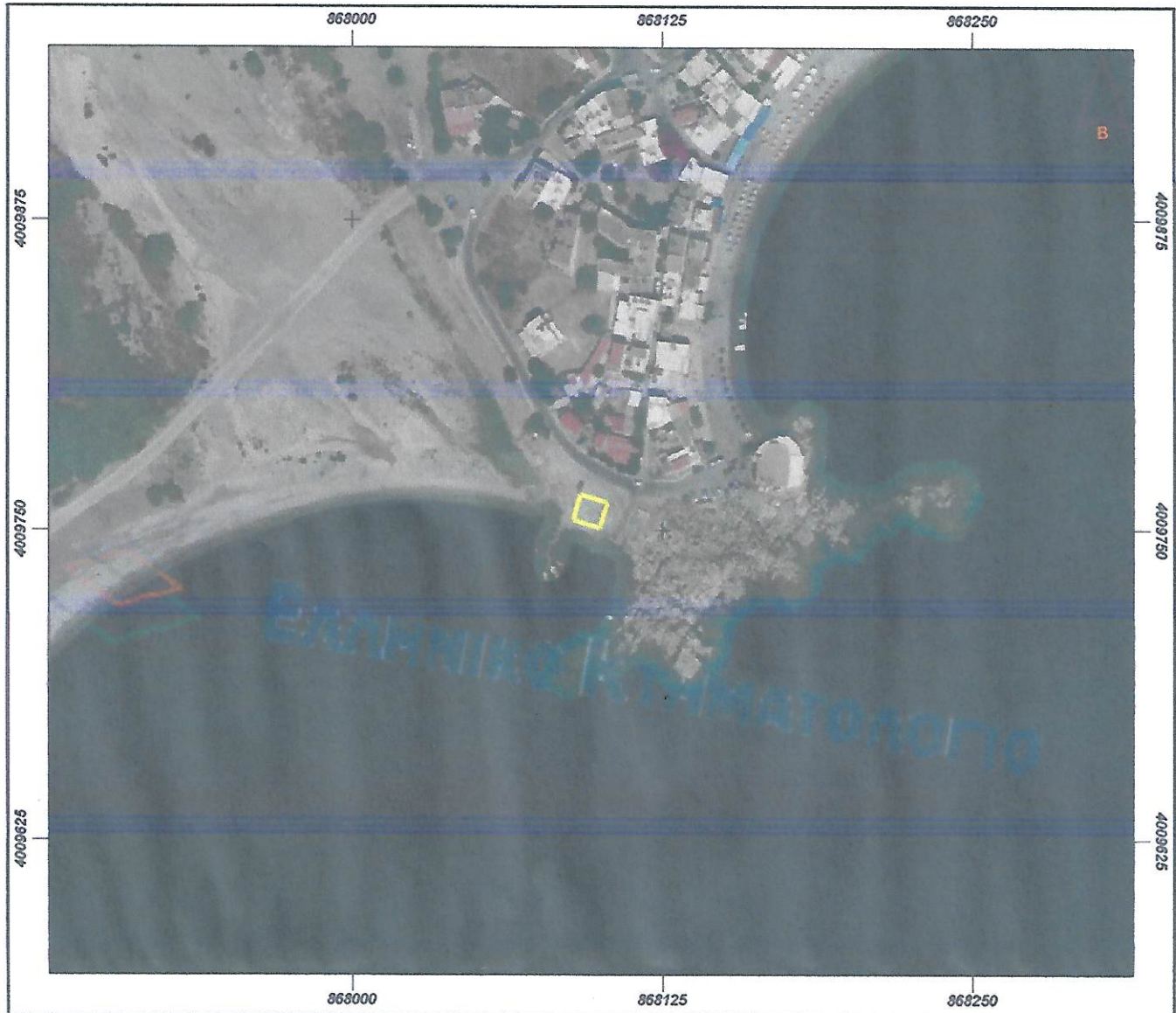

**ΠΕΡΙΓΡΑΦΗ ΘΕΣΗΣ**

ΚΩΔΙΚΟΣ ΘΕΣΗΣ ΔΩΔΕ\_ΡΟΔ\_46, ΠΕΡΙΟΧΗ ΧΑΡΑΚΙ, ΕΜΒΑΔΟΥ 120,75 τ.μ. , ΓΙΑ ΤΗΝ  
ΤΟΠΟΘΕΤΗΣΗ ΟΜΠΡΕΛΩΝ - ΞΑΠΛΩΣΤΡΩΝ ΘΑΛΑΣΣΗΣ

**ΠΙΝΑΚΑΣ ΣΥΝΤΕΤΑΓΜΕΝΩΝ ΚΟΡΥΦΩΝ ΠΑΡΑΧΩΡΗΣΗΣ ΣΤΟ ΕΓΣΑ 87'**

α/α	X	Y
1	868092.59	4009764.40
2	868103.11	4009761.09
3	868099.80	4009750.61
4	868089.35	4009753.91

Ημερομηνία Σύνταξης 14-02-2025  
Ο Μηχανικός της Κτηματικής  
Υπηρεσίας Διοικήσεων Α'  
Χειράκης Παναγιώτης  
Αγρον. & Τοπογρ. Μηχανικός ΠΕ  
Υπουργείου Οικονομικών  
Αρ. Τ.Ε.Ε.: 72836



ΕΛΛΗΝΙΚΗ ΔΗΜΟΚΡΑΤΙΑ  
ΥΠΟΥΡΓΕΙΟ ΕΘΝΙΚΗΣ ΟΙΚΟΝΟΜΙΑΣ  
& ΟΙΚΟΝΟΜΙΚΩΝ

ΓΕΝΙΚΗ ΓΡΑΜΜΑΤΕΙΑ ΔΗΜΟΣΙΑΣ ΠΕΡΙΟΥΣΙΑΣ  
ΓΕΝΙΚΗ Δ/ΝΣΗ ΔΗΜ. ΠΕΡΙΟΥΣΙΑΣ & ΚΟΙΝ/ΛΩΝ  
ΠΕΡΙΟΥΣΙΩΝ

Δ/ΝΣΗ ΔΗΜΟΣΙΑΣ ΠΕΡΙΟΥΣΙΑΣ  
ΚΤΗΜΑΤΙΚΗ ΥΠΗΡΕΣΙΑ ΔΩΔ/ΣΩΝ Α'



ΑΠΟΣΠΑΣΜΑ ΟΡΘΟΦΩΤΟΧΑΡΤΗ ΕΚ ΤΗΣ ΕΦΑΡΜΟΓΗΣ ΘΕΑΣΗΣ ΟΡΘΟΦΩΤΟΧΑΡΤΩΝ ΤΗΣ Ε.Κ.Χ.Α.

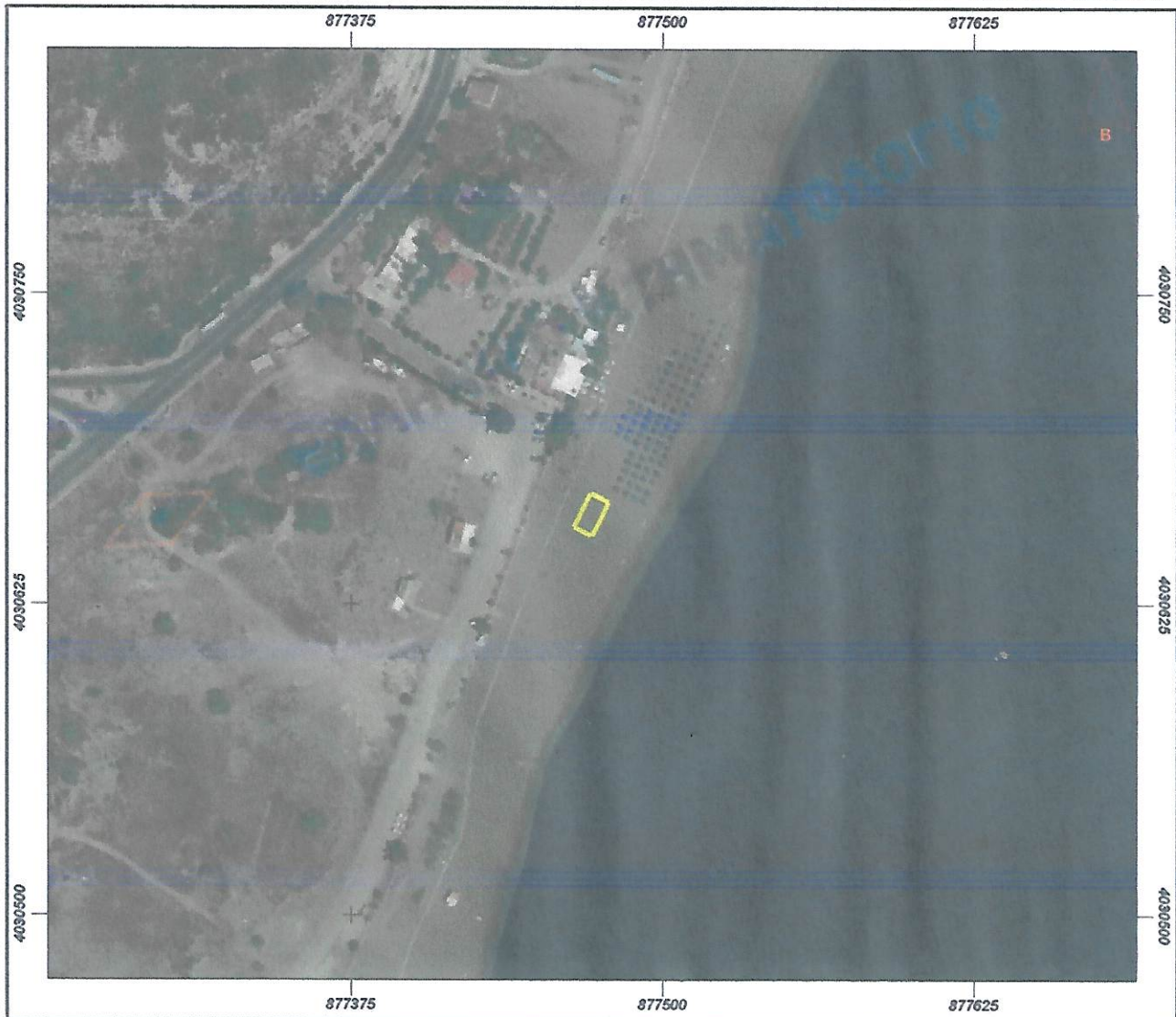

**ΠΕΡΙΓΡΑΦΗ ΘΕΣΗΣ**

ΚΩΔΙΚΟΣ ΘΕΣΗΣ ΔΩΔΕ\_ΡΟΔ\_47, ΠΕΡΙΟΧΗ ΦΑΛΗΡΑΚΙ, ΕΜΒΑΔΟΥ 120,00 τ.μ. , ΓΙΑ ΤΗΝ  
ΤΟΠΟΘΕΤΗΣΗ ΟΜΠΡΕΛΩΝ - ΞΑΠΛΩΣΤΡΩΝ ΘΑΛΑΣΣΗΣ

**ΠΙΝΑΚΑΣ ΣΥΝΤΕΤΑΓΜΕΝΩΝ ΚΟΡΥΦΩΝ ΠΑΡΑΧΩΡΗΣΗΣ ΣΤΟ ΕΓΣΑ 87'**

α/α	X	Y
1	877471.33	4030669.54
2	877478.50	4030666.00
3	877471.86	4030652.55
4	877464.69	4030656.10





ΕΛΛΗΝΙΚΗ ΔΗΜΟΚΡΑΤΙΑ  
ΥΠΟΥΡΓΕΙΟ ΕΘΝΙΚΗΣ ΟΙΚΟΝΟΜΙΑΣ  
& ΟΙΚΟΝΟΜΙΚΩΝ

ΓΕΝΙΚΗ ΓΡΑΜΜΑΤΕΙΑ ΔΗΜΟΣΙΑΣ ΠΕΡΙΟΥΣΙΑΣ  
ΓΕΝΙΚΗ Δ/ΝΣΗ ΔΗΜ. ΠΕΡΙΟΥΣΙΑΣ & ΚΟΙΝ/ΛΩΝ  
ΠΕΡΙΟΥΣΙΩΝ

Δ/ΝΣΗ ΔΗΜΟΣΙΑΣ ΠΕΡΙΟΥΣΙΑΣ  
ΚΤΗΜΑΤΙΚΗ ΥΠΗΡΕΣΙΑ ΔΩΔ/ΣΩΝ Α'



ΑΠΟΣΠΑΣΜΑ ΟΡΘΟΦΩΤΟΧΑΡΤΗ ΕΚ ΤΗΣ ΕΦΑΡΜΟΓΗΣ ΘΕΑΣΗΣ ΟΡΘΟΦΩΤΟΧΑΡΤΩΝ ΤΗΣ Ε.Κ.Χ.Α.

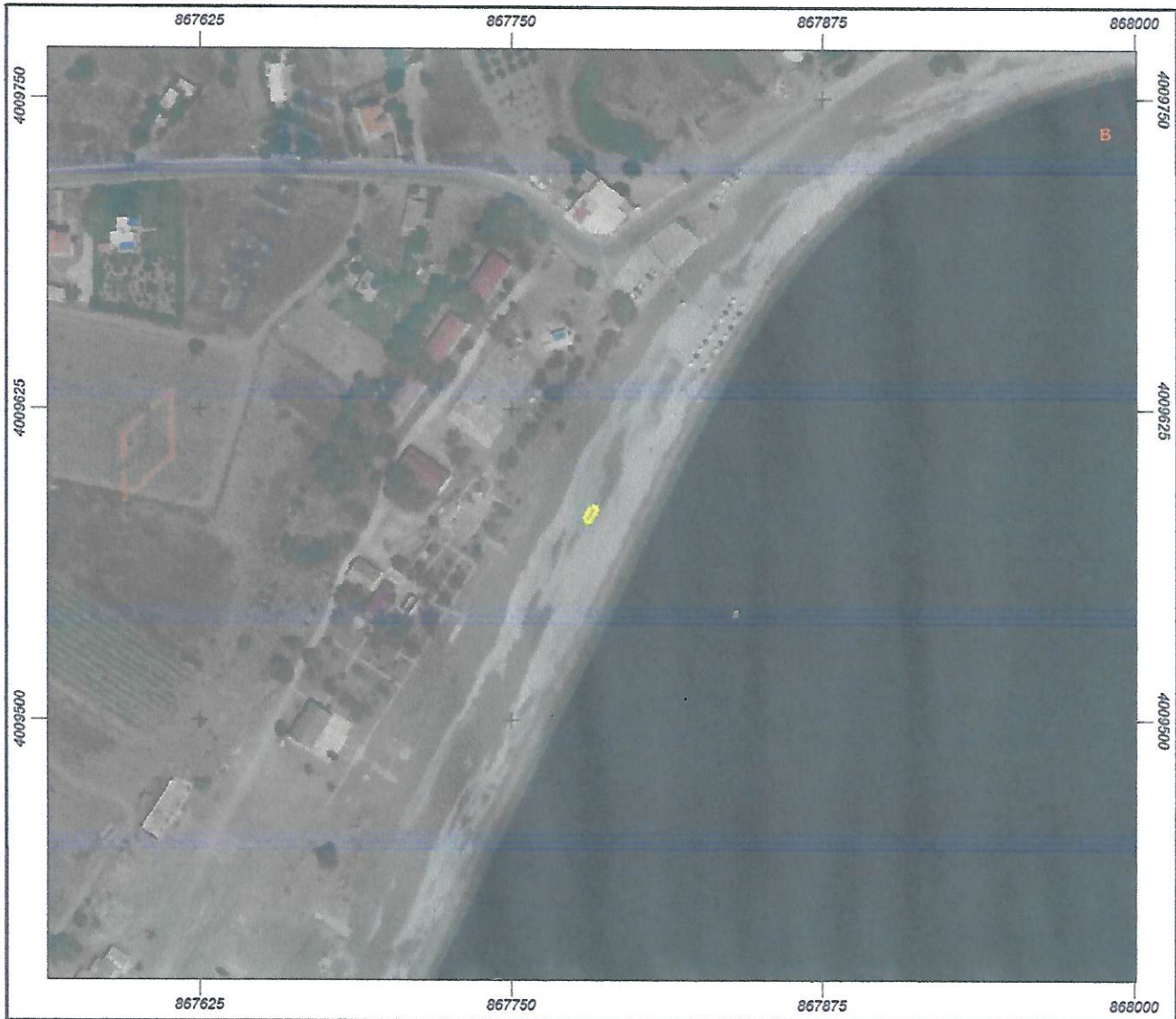

ΠΕΡΙΓΡΑΦΗ ΘΕΣΗΣ

ΚΩΔΙΚΟΣ ΘΕΣΗΣ ΔΩΔΕ\_ΡΟΔ\_48, ΠΕΡΙΟΧΗ ΜΑΣΣΑΡΙ, ΕΜΒΑΔΟΥ 15,00 τ.μ. , ΓΙΑ ΤΗΝ  
ΤΟΠΟΘΕΤΗΣΗ ΤΡΟΧΗΛΑΤΟΥ ΑΝΑΨΥΚΤΗΡΙΟΥ

ΠΙΝΑΚΑΣ ΣΥΝΤΕΤΑΓΜΕΝΩΝ ΚΟΡΥΦΩΝ ΠΑΡΑΧΩΡΗΣΗΣ ΣΤΟ ΕΓΣΑ 87'

α/α	X	Y
1	867782.34	4009586.14
2	867784.98	4009585.34
3	867781.54	4009579.26
4	867779.43	4009580.58



Ημερομηνία Σύνταξης 14-02-2025

Ο Μηχανικός της Κτηματικής  
Υπηρεσίας Δωδεκανήσου Α'

Χειράκης Γ. Παναγιώτης  
Αγγλ. & Τσιλιέρης  
Μηχανικός ΠΕ  
Υποψήφιος Οικονομικών  
Αρ. Π.Ε. Π. 72836



ΕΛΛΗΝΙΚΗ ΔΗΜΟΚΡΑΤΙΑ  
ΥΠΟΥΡΓΕΙΟ ΕΘΝΙΚΗΣ ΟΙΚΟΝΟΜΙΑΣ  
& ΟΙΚΟΝΟΜΙΚΩΝ  
ΓΕΝΙΚΗ ΓΡΑΜΜΑΤΕΙΑ ΔΗΜΟΣΙΑΣ ΠΕΡΙΟΥΣΙΑΣ  
ΓΕΝΙΚΗ Δ/ΝΣΗ ΔΗΜ. ΠΕΡΙΟΥΣΙΑΣ & ΚΟΙΝ/ΛΩΝ  
ΠΕΡΙΟΥΣΙΩΝ  
Δ/ΝΣΗ ΔΗΜΟΣΙΑΣ ΠΕΡΙΟΥΣΙΑΣ  
ΚΤΗΜΑΤΙΚΗ ΥΠΗΡΕΣΙΑ ΔΩΔ/ΣΩΝ Α'



ΑΠΟΣΠΑΣΜΑ ΟΡΘΟΦΩΤΟΧΑΡΤΗ ΕΚ ΤΗΣ ΕΦΑΡΜΟΓΗΣ ΘΕΑΣΗΣ ΟΡΘΟΦΩΤΟΧΑΡΤΩΝ ΤΗΣ Ε.Κ.Χ.Α.

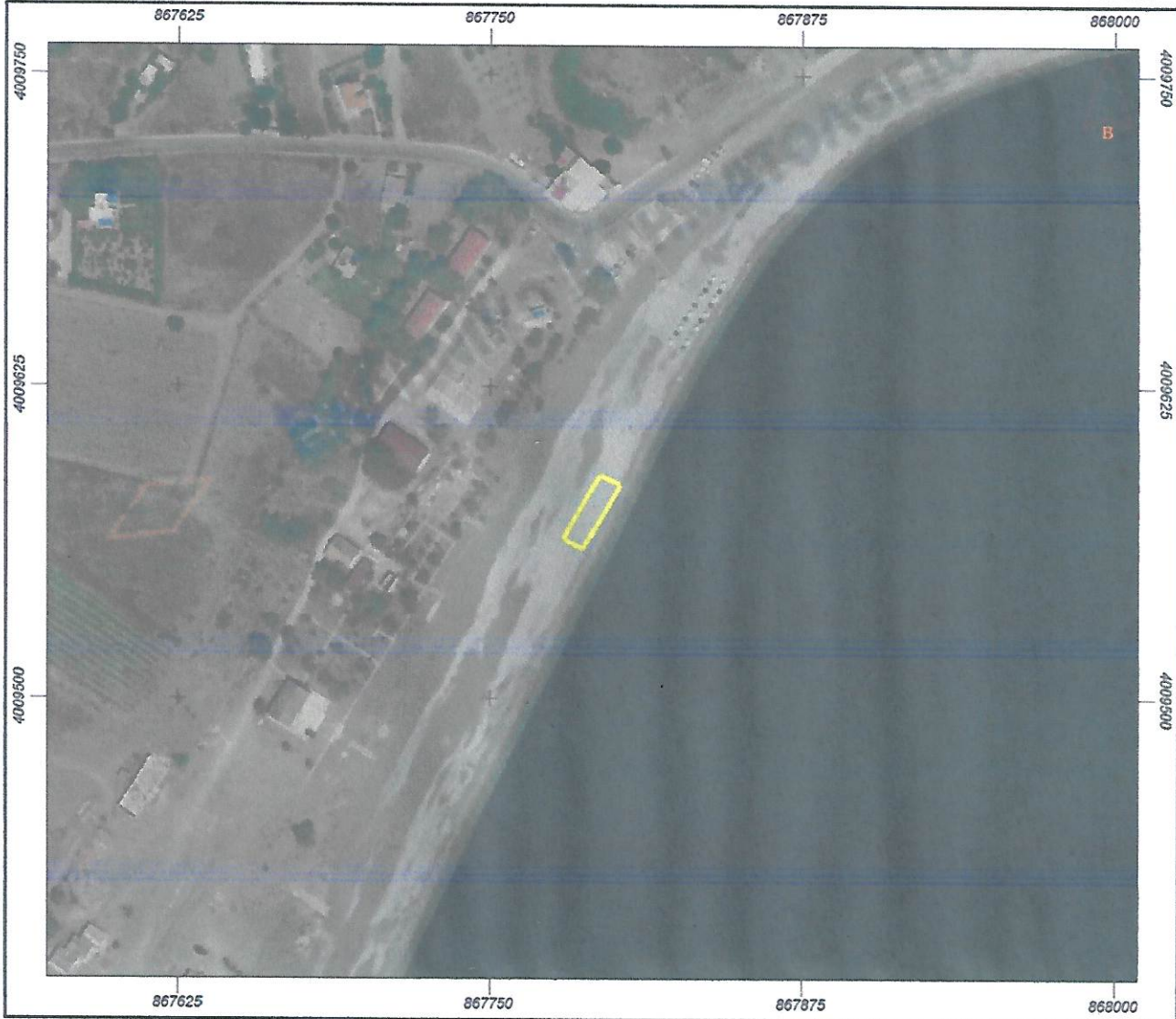

**ΠΕΡΙΓΡΑΦΗ ΘΕΣΗΣ**

ΚΩΔΙΚΟΣ ΘΕΣΗΣ ΔΩΔΕ\_ΡΟΔ\_49, ΠΕΡΙΟΧΗ ΜΑΣΣΑΡΙ, ΕΜΒΑΔΟΥ 250,00 τ.μ. , ΓΙΑ ΤΗΝ  
ΤΟΠΟΘΕΤΗΣΗ ΟΜΠΡΕΛΩΝ - ΞΑΠΛΩΣΤΡΩΝ ΘΑΛΑΣΣΗΣ

ΠΙΝΑΚΑΣ ΣΥΝΤΕΤΑΓΜΕΝΩΝ ΚΟΡΥΦΩΝ ΠΑΡΑΧΩΡΗΣΗΣ ΣΤΟ ΕΓΣΑ 87'

α/α	X	Y
1	867787.56	4009559.55
2	867802.12	4009585.74
3	867794.18	4009589.97
4	867779.63	4009563.78



Ημερομηνία Σύνταξης 14-02-2025  
Ο Μηχανικός της Κτηματικής  
Υπηρεσίας Δωδεκανήσων Α'  
Χειρόγραφο Η. Ιωάννης  
Αρχ. & Τοπογράφος Μηχανικός ΠΕ  
Υποσημείο Οικονομικών  
Αρ. Π.Τ.Ε.: 72836





ΕΛΛΗΝΙΚΗ ΔΗΜΟΚΡΑΤΙΑ  
ΥΠΟΥΡΓΕΙΟ ΕΘΝΙΚΗΣ ΟΙΚΟΝΟΜΙΑΣ  
& ΟΙΚΟΝΟΜΙΚΩΝ

ΓΕΝΙΚΗ ΓΡΑΜΜΑΤΕΙΑ ΔΗΜΟΣΙΑΣ ΠΕΡΙΟΥΣΙΑΣ  
ΓΕΝΙΚΗ Δ/ΝΣΗ ΔΗΜ. ΠΕΡΙΟΥΣΙΑΣ & ΚΟΙΝ/ΛΩΝ  
ΠΕΡΙΟΥΣΙΩΝ

Δ/ΝΣΗ ΔΗΜΟΣΙΑΣ ΠΕΡΙΟΥΣΙΑΣ

ΚΤΗΜΑΤΙΚΗ ΥΠΗΡΕΣΙΑ ΔΩΔ/ΣΩΝ Α'



ΚΛΙΜΑΚΑ 1/1000

ΑΠΟΣΠΑΣΜΑ ΟΡΘΟΦΩΤΟΧΑΡΤΗ ΕΚ ΤΗΣ ΕΦΑΡΜΟΓΗΣ ΘΕΑΣΗΣ ΟΡΘΟΦΩΤΟΧΑΡΤΩΝ ΤΗΣ Ε.Κ.Χ.Α.



**ΠΕΡΙΓΡΑΦΗ ΘΕΣΗΣ**

ΚΩΔΙΚΟΣ ΘΕΣΗΣ ΔΩΔΕ\_ΡΟΔ\_50, ΠΕΡΙΟΧΗ ΠΑΡΑΔΕΙΣΙ, ΕΜΒΑΔΟΥ 500,00 τ.μ. , ΓΙΑ ΤΗΝ  
ΤΟΠΟΘΕΤΗΣΗ ΟΜΠΡΕΛΩΝ - ΞΑΠΛΩΣΤΡΩΝ ΘΑΛΑΣΣΗΣ

ΠΙΝΑΚΑΣ ΣΥΝΤΕΤΑΓΜΕΝΩΝ ΚΟΡΥΦΩΝ ΠΑΡΑΧΩΡΗΣΗΣ ΣΤΟ ΕΓΣΑ 87'

α/α	X	Y
1	862992.93	4034989.51
2	863000.08	4034982.52
3	862965.13	4034946.77
4	862957.98	4034953.76





ΕΛΛΗΝΙΚΗ ΔΗΜΟΚΡΑΤΙΑ  
ΥΠΟΥΡΓΕΙΟ ΕΘΝΙΚΗΣ ΟΙΚΟΝΟΜΙΑΣ  
& ΟΙΚΟΝΟΜΙΚΩΝ

ΓΕΝΙΚΗ ΓΡΑΜΜΑΤΕΙΑ ΔΗΜΟΣΙΑΣ ΠΕΡΙΟΥΣΙΑΣ  
ΓΕΝΙΚΗ Δ/ΝΣΗ ΔΗΜ. ΠΕΡΙΟΥΣΙΑΣ & ΚΟΙΝ/ΛΩΝ  
ΠΕΡΙΟΥΣΙΩΝ

Δ/ΝΣΗ ΔΗΜΟΣΙΑΣ ΠΕΡΙΟΥΣΙΑΣ  
ΚΤΗΜΑΤΙΚΗ ΥΠΗΡΕΣΙΑ ΔΩΔ/ΣΩΝ Α'



ΚΛΙΜΑΚΑ 1/1000

ΑΠΟΣΠΑΣΜΑ ΟΡΘΟΦΩΤΟΧΑΡΤΗ ΕΚ ΤΗΣ ΕΦΑΡΜΟΓΗΣ ΘΕΑΣΗΣ ΟΡΘΟΦΩΤΟΧΑΡΤΩΝ ΤΗΣ Ε.Κ.Χ.Α.

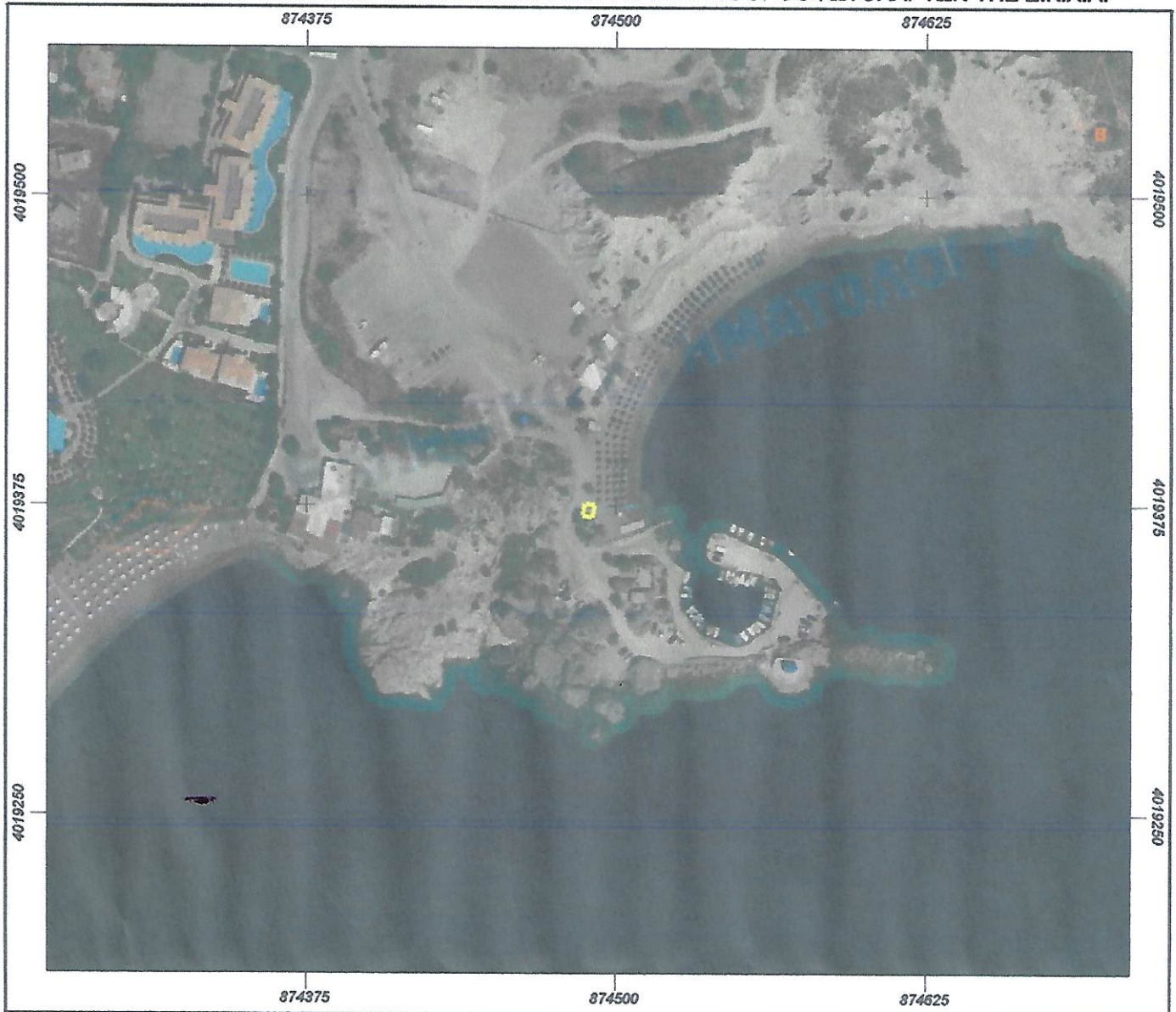

**ΠΕΡΙΓΡΑΦΗ ΘΕΣΗΣ**

ΚΩΔΙΚΟΣ ΘΕΣΗΣ ΔΩΔΕ\_ΡΟΔ\_51 "ΘΜΑ", ΠΕΡΙΟΧΗ ΚΟΛΥΜΠΙΑ, ΕΜΒΑΔΟΥ 20,00 τ.μ. , ΓΙΑ ΤΗΝ  
ΤΟΠΟΘΕΤΗΣΗ ΘΑΛΑΣΣΙΩΝ ΜΕΣΩΝ ΑΝΑΨΥΧΗΣ

**ΠΙΝΑΚΑΣ ΣΥΝΤΕΤΑΓΜΕΝΩΝ ΚΟΡΥΦΩΝ ΠΑΡΑΧΩΡΗΣΗΣ ΣΤΟ ΕΓΣΑ 87'**

α/α	X	Y
1	874486.74	4019370.74
2	874487.55	4019375.67
3	874491.50	4019375.02
4	874490.68	4019370.09

Ημερομηνία Σύνταξης 14-02-2025  
Ο Μηχανικός της Κτηματικής  
Υπηρεσίας Δωδεκανήσων Α'  
Χειρής Η. Μαννης  
Ανρ. & Επιστ. Μηχανικός ΠΕ  
Υπεύθυνος Οικονομικών  
ΑΔ. Τ.Ε.Ε.: 72836



ΕΛΛΗΝΙΚΗ ΔΗΜΟΚΡΑΤΙΑ  
ΥΠΟΥΡΓΕΙΟ ΕΘΝΙΚΗΣ ΟΙΚΟΝΟΜΙΑΣ  
& ΟΙΚΟΝΟΜΙΚΩΝ

ΓΕΝΙΚΗ ΓΡΑΜΜΑΤΕΙΑ ΔΗΜΟΣΙΑΣ ΠΕΡΙΟΥΣΙΑΣ  
ΓΕΝΙΚΗ Δ/ΝΣΗ ΔΗΜ. ΠΕΡΙΟΥΣΙΑΣ & ΚΟΙΝ/ΛΩΝ  
ΠΕΡΙΟΥΣΙΩΝ  
Δ/ΝΣΗ ΔΗΜΟΣΙΑΣ ΠΕΡΙΟΥΣΙΑΣ  
ΚΤΗΜΑΤΙΚΗ ΥΠΗΡΕΣΙΑ ΔΩΔ/ΣΩΝ Α'



ΚΛΙΜΑΚΑ 1/1000

ΑΠΟΣΠΑΣΜΑ ΟΡΘΟΦΩΤΟΧΑΡΤΗ ΕΚ ΤΗΣ ΕΦΑΡΜΟΓΗΣ ΘΕΑΣΗΣ ΟΡΘΟΦΩΤΟΧΑΡΤΩΝ ΤΗΣ Ε.Κ.Χ.Α.



**ΠΕΡΙΓΡΑΦΗ ΘΕΣΗΣ**

ΚΩΔΙΚΟΣ ΘΕΣΗΣ ΔΩΔΕ\_ΚΩΣ\_20Α "ΘΜΑ", ΠΕΡΙΟΧΗ ΚΩΣ - ΥΔΡΟΒΙΟΤΟΠΟΣ, ΕΜΒΑΔΟΥ 20,00 τ.μ. ,  
ΓΙΑ ΤΗΝ ΤΟΠΟΘΕΤΗΣΗ ΘΑΛΑΣΣΙΩΝ ΜΕΣΩΝ ΑΝΑΨΥΧΗΣ

ΠΙΝΑΚΑΣ ΣΥΝΤΕΤΑΓΜΕΝΩΝ ΚΟΡΥΦΩΝ ΠΑΡΑΧΩΡΗΣΗΣ ΣΤΟ ΕΓΣΑ 87'

α/α	X	Y
1	797744.31	4087228.78
2	797744.31	4087223.78
3	797740.31	4087223.78
4	797740.31	4087228.78

Ημερομηνία Σύνταξης 14-02-2025  
Ο Μηχανικός της Κτηματικής  
Υπηρεσίας Δωδεκανήσων Α'  
Αγγ. Β. Τσιλιπιδάκης Μηχανικός ΠΕ  
Υπηρεσίας Δωδεκανήσων  
ΑΑ: Τ.Ε.Ε. 72886



ΕΛΛΗΝΙΚΗ ΔΗΜΟΚΡΑΤΙΑ  
ΥΠΟΥΡΓΕΙΟ ΕΘΝΙΚΗΣ ΟΙΚΟΝΟΜΙΑΣ  
& ΟΙΚΟΝΟΜΙΚΩΝ

ΓΕΝΙΚΗ ΓΡΑΜΜΑΤΕΙΑ ΔΗΜΟΣΙΑΣ ΠΕΡΙΟΥΣΙΑΣ  
ΓΕΝΙΚΗ Δ/ΝΣΗ ΔΗΜ. ΠΕΡΙΟΥΣΙΑΣ & ΚΟΙΝ/ΛΩΝ  
ΠΕΡΙΟΥΣΙΩΝ

Δ/ΝΣΗ ΔΗΜΟΣΙΑΣ ΠΕΡΙΟΥΣΙΑΣ  
ΚΤΗΜΑΤΙΚΗ ΥΠΗΡΕΣΙΑ ΔΩΔ/ΣΩΝ Α'



ΚΛΙΜΑΚΑ 1/1000

ΑΠΟΣΠΑΣΜΑ ΟΡΘΟΦΩΤΟΧΑΡΤΗ ΕΚ ΤΗΣ ΕΦΑΡΜΟΓΗΣ ΘΕΑΣΗΣ ΟΡΘΟΦΩΤΟΧΑΡΤΩΝ ΤΗΣ Ε.Κ.Χ.Α.



ΠΕΡΙΓΡΑΦΗ ΘΕΣΗΣ

ΚΩΔΙΚΟΣ ΘΕΣΗΣ ΔΩΔΕ\_ΚΑΡ\_10, ΠΕΡΙΟΧΗ ΑΠΕΛΛΑ - ΚΑΡΠΑΘΟΥ, ΟΙΚΙΣΜΟΣ ΒΟΛΑΔΑ,  
ΕΜΒΑΔΟΥ 300,00 τ.μ. , ΓΙΑ ΤΗΝ ΤΟΠΟΘΕΤΗΣΗ ΟΜΠΡΕΛΩΝ - ΞΑΠΛΩΣΤΡΩΝ ΘΑΛΑΣΣΗΣ

ΠΙΝΑΚΑΣ ΣΥΝΤΕΤΑΓΜΕΝΩΝ ΚΟΡΥΦΩΝ ΠΑΡΑΧΩΡΗΣΗΣ ΣΤΟ ΕΓΣΑ 87'

α/α	X	Y
1	786023.85	3944196.59
2	786034.86	3944179.90
3	786022.34	3944171.64
4	786011.33	3944188.33

ΕΛΛΗΝΙΚΗ ΔΗΜΟΚΡΑΤΙΑ  
ΥΠΟΥΡΓΕΙΟ ΕΘΝΙΚΗΣ ΟΙΚΟΝΟΜΙΑΣ  
& ΟΙΚΟΝΟΜΙΚΩΝ  
ΚΤΗΜΑΤΙΚΗ ΥΠΗΡΕΣΙΑ ΔΩΔ/ΣΩΝ Α'

Ημερομηνία Σύνταξης 14-02-2025  
Ο-Μηχανικός της Κτηματικής  
Υπηρεσίας Δωδεκανήσων Α'  
Χειράκης Ιωάννης  
Αγρον. & Τοπογραφ. Μηχανικός ΠΕ  
Υπουργείου Οικονομικών  
Αρ. Π.Ε.Ε.: 72836